



MUNICÍPIO DE HORTOLÂNDIA
GABINETE DO PREFEITO

Ofício G.P. nº. 02107/2013

Hortolândia, 05 de dezembro de 2013.

Ao
Excelentíssimo Senhor
Paulo Pereira Filho
Presidente da Câmara Municipal de
Hortolândia - SP

Assunto: Resposta ao Requerimento nº. 1047/2013

Senhor Presidente,

Através do Requerimento nº. 1047/2013, o nobre Vereador Aparecido Antonio Meira requer informações sobre área na Rua Pérola, no Jardim Santa Esmeralda.

Cumpre-me transmitir ao nobre Edil as informações prestadas pela Secretaria Municipal de Obras e Secretaria Municipal de Planejamento Urbano.

1. Constam diversas áreas destinadas a praças que confrontam com a Rua Pérola relacionadas abaixo:
Praça 1 com área de 6.597 m².
Praça 2 com área de 780 m².
Praça 3 com área de 1.270 m².
Praça 4 com área de 3.630 m².
Praça 5 com área de 730 m².
Praça 6 com área de 4.523 m² onde está localizado a Unidade de Saúde, Educação e Pró-Infância.
Praça 7 com área de 150 m² denominada Praça “Domingos Rodrigues Cordeiro”.
Praça 8 com área de 852 m² denominada Praça “José Gabriel”.
Praça 9 com área de 198 m² denominada Praça “Raimundo Benedito de Souza”.
Praça 10 com área de 2.246 m² denominada Praça “Bernardino Quintilhano dos Santos”.
Segue croqui anexo conforme planta do loteamento.
2. Nesta Secretaria de Obras não há projetos para o local.

Na oportunidade, renovamos nossos protestos de elevada estima e consideração.

Atenciosamente,

Antonio Meira
Prefeito

CÂMARA MUN. HORTOLÂNDIA - 05-Dez-2013 - 16:57-002079-1/2

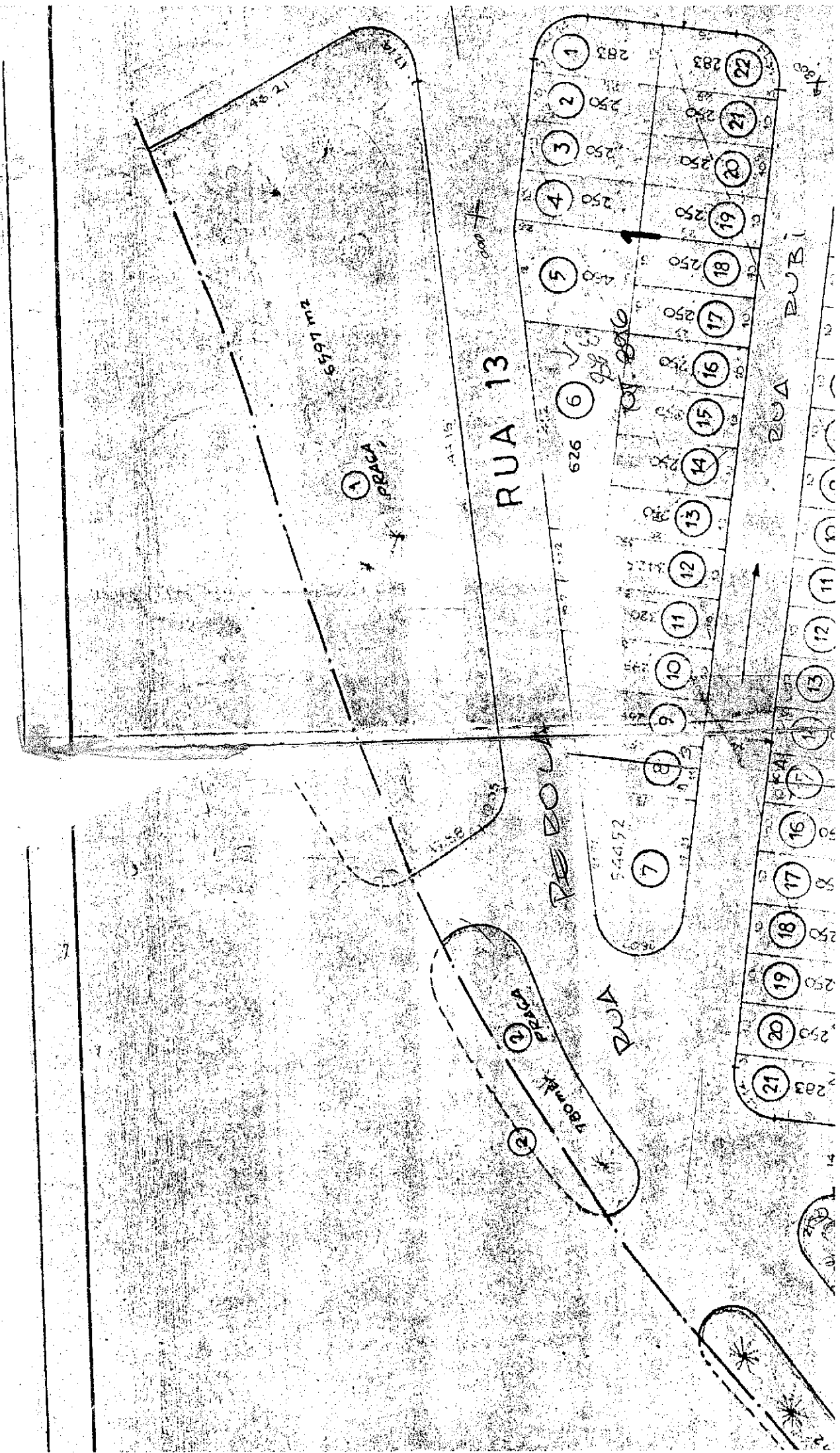



LSR

LIVROS

IRRADIANTES

S.R.

campirica

Handwritten notes:
800
1615
42
325

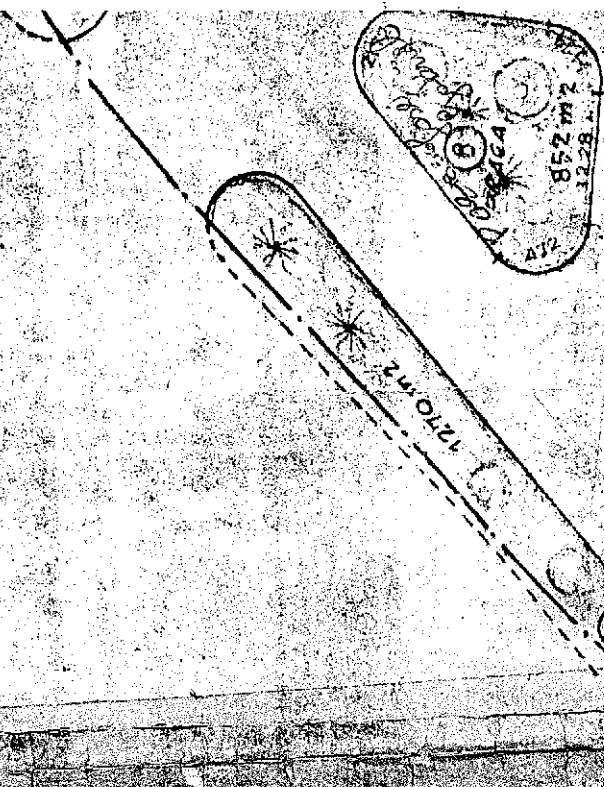
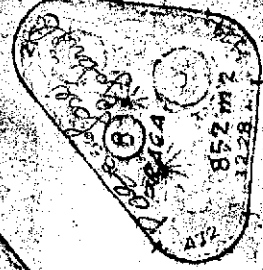
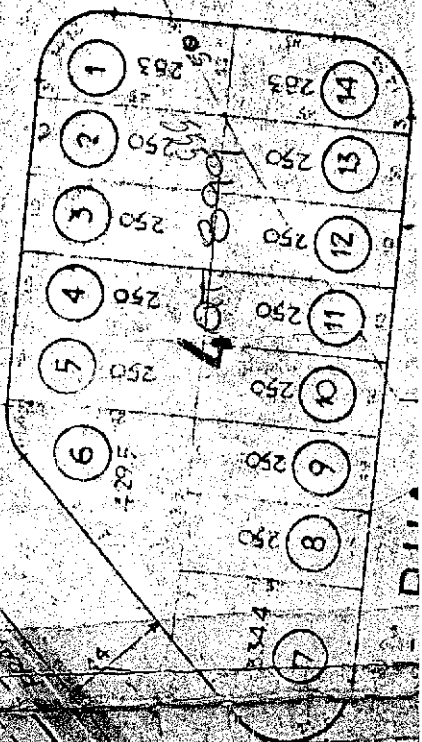



IRRADIANTE

LIVROS

LISA

campi

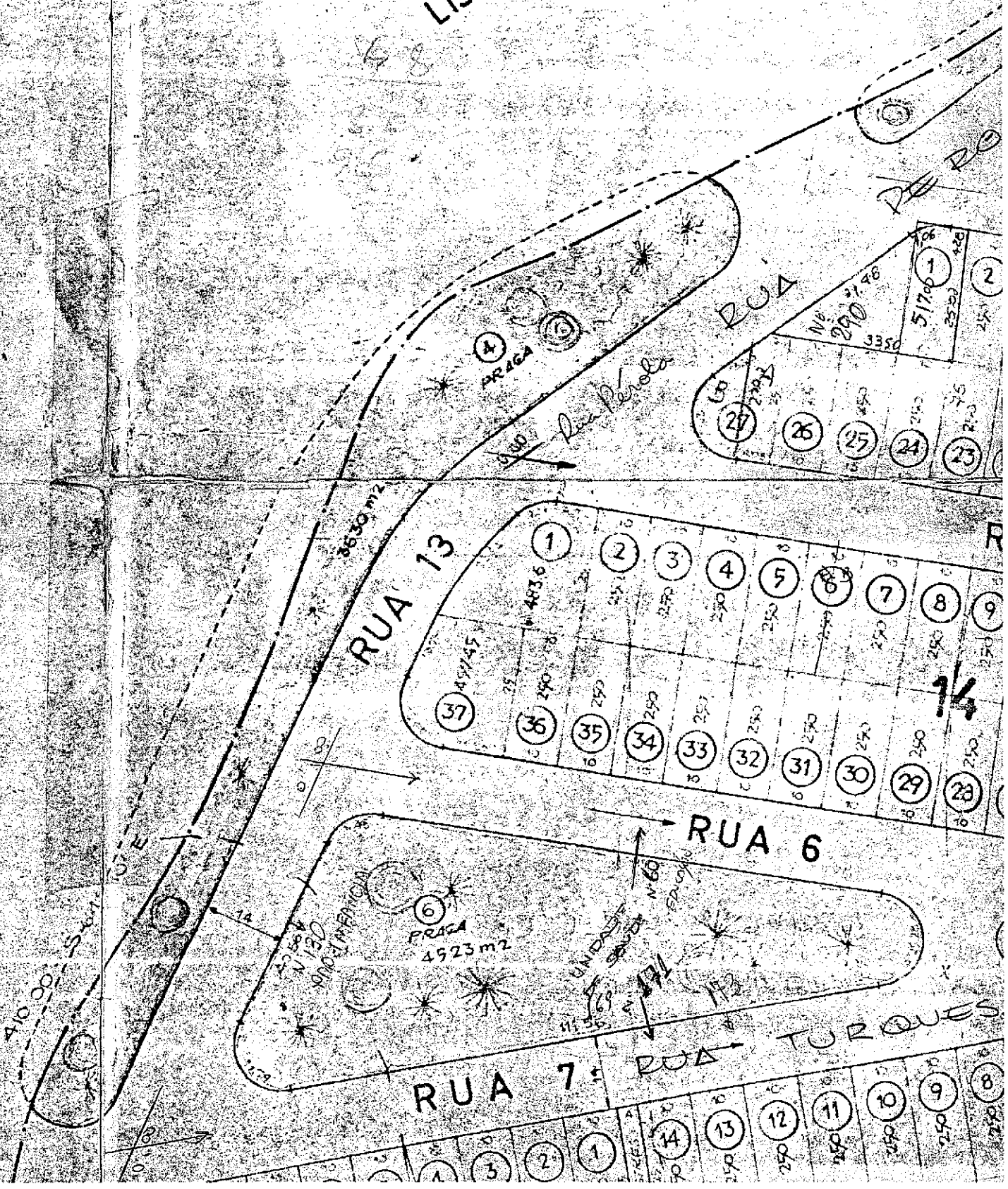

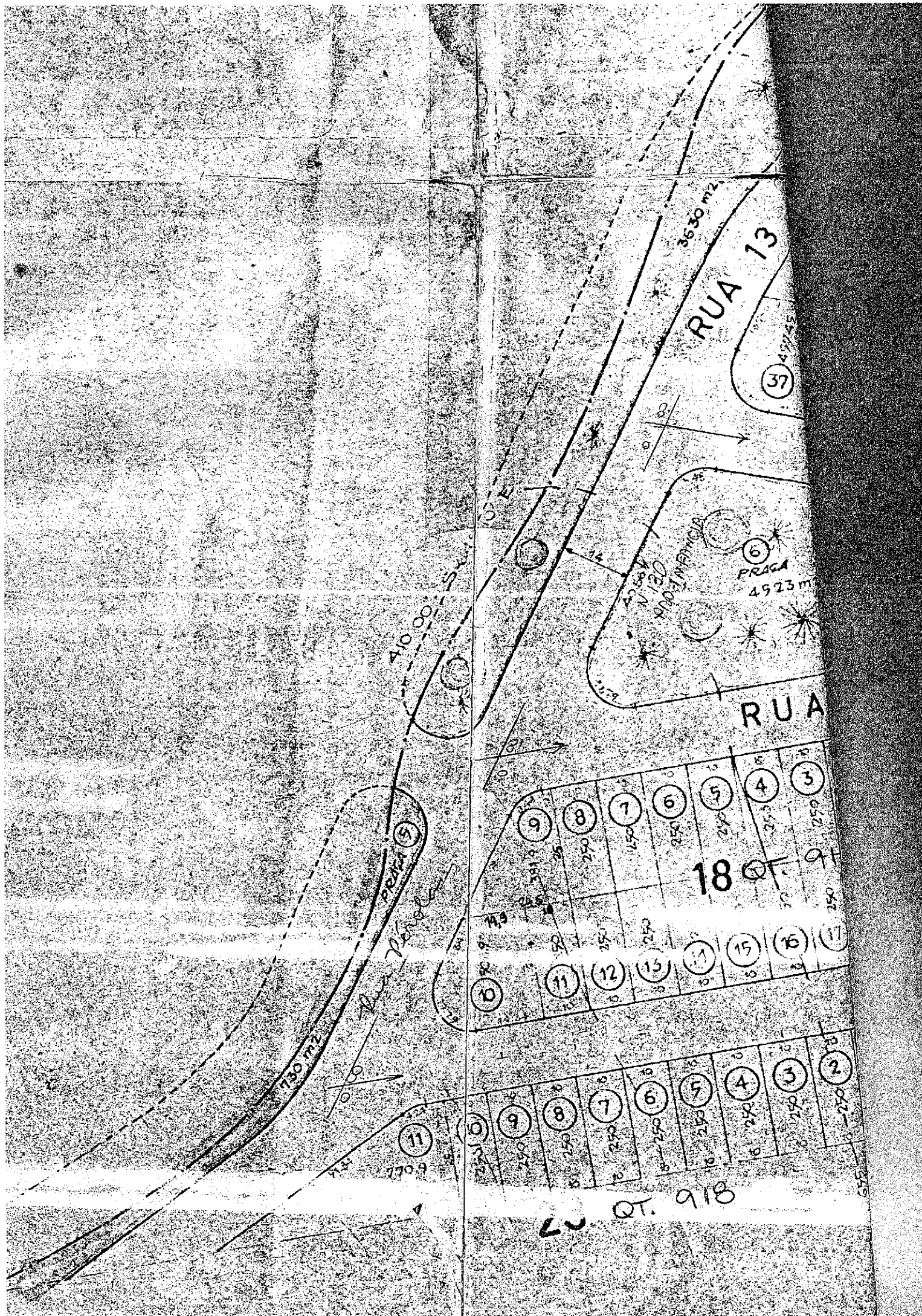

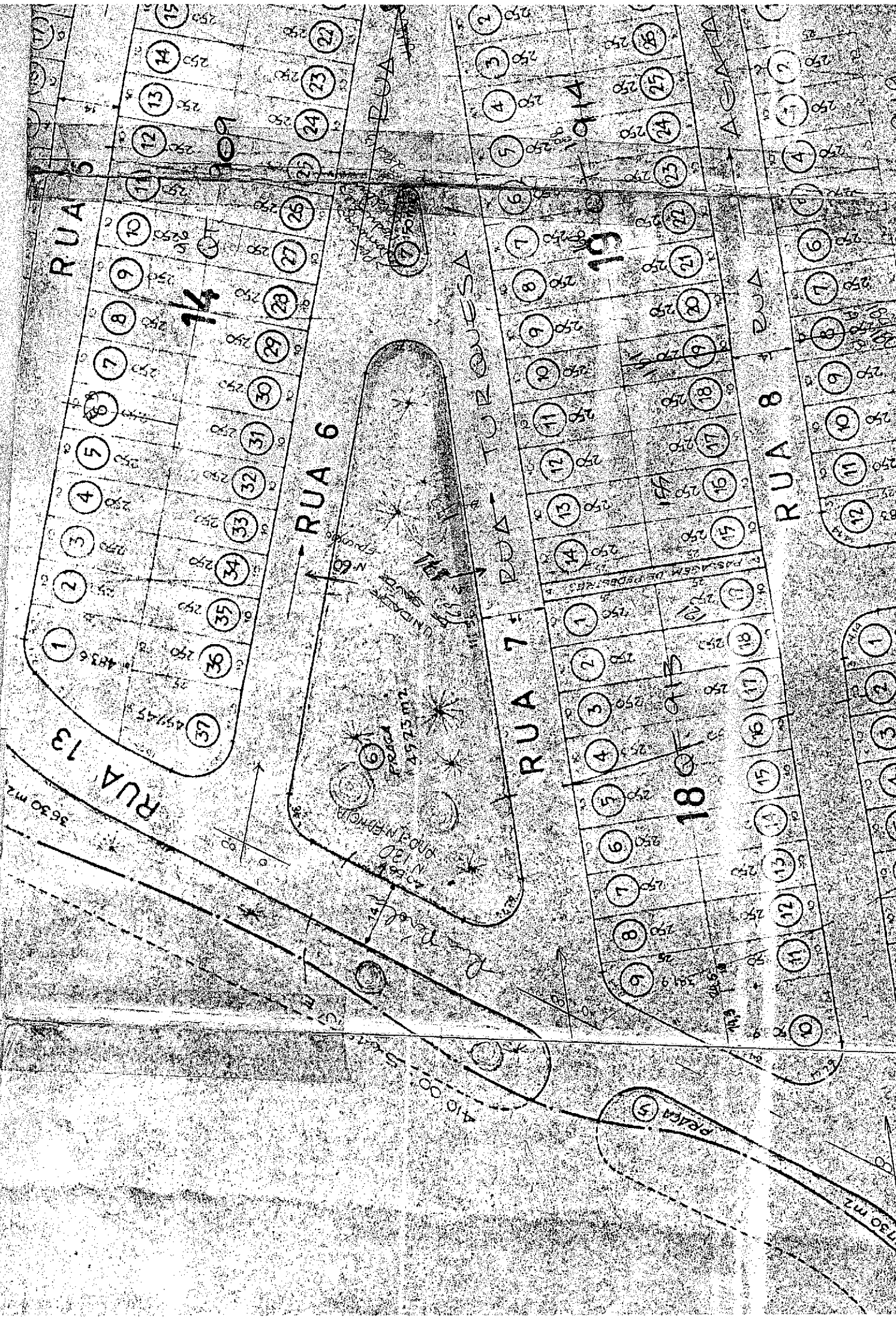

RUA 1

OT 924
ane
ris
PMS

RUA PEROLA

RUA TOPAZIO

ANIMAT 14 ANOS
Pelo branco e longo
Dentes brancos
2245 m²

31

2

3

