



MUNICÍPIO DE HORTOLÂNDIA
GABINETE DO PREFEITO

Ofício G.P. nº. 1271/2016

Hortolândia, 18 de novembro de 2016.

Ao
Excelentíssimo Senhor
Gervásio Batista Pozza
Presidente da Câmara Municipal de
Hortolândia - SP

Assunto: Resposta ao Requerimento nº. 605/2016.

Senhor Presidente,

Através do Requerimento nº. 605/2016, o nobre Vereador Aparecido Antônio Meira requer informações sobre destinação de área no Jardim Nova Estrela.

Cumpre-me transmitir ao nobre Edil as informações prestada pela Secretaria Municipal de Habitação e Secretaria Municipal de Planejamento Urbano e Obras.

1. As famílias ocupantes da área pública (área de preservação permanente e/ou risco) do Parque do Horto serão oportunamente removidas do local, sendo que as demais serão consolidadas.
A área em questão é um Sistema de Lazer pertencente ao loteamento Parque do Horto.

Na oportunidade, renovamos nossos protestos de elevada estima e consideração.

Atenciosamente,

Antonio Meira
Prefeito

Liço no Expediente da Sessão Ordinária de 22 NOV. 2016

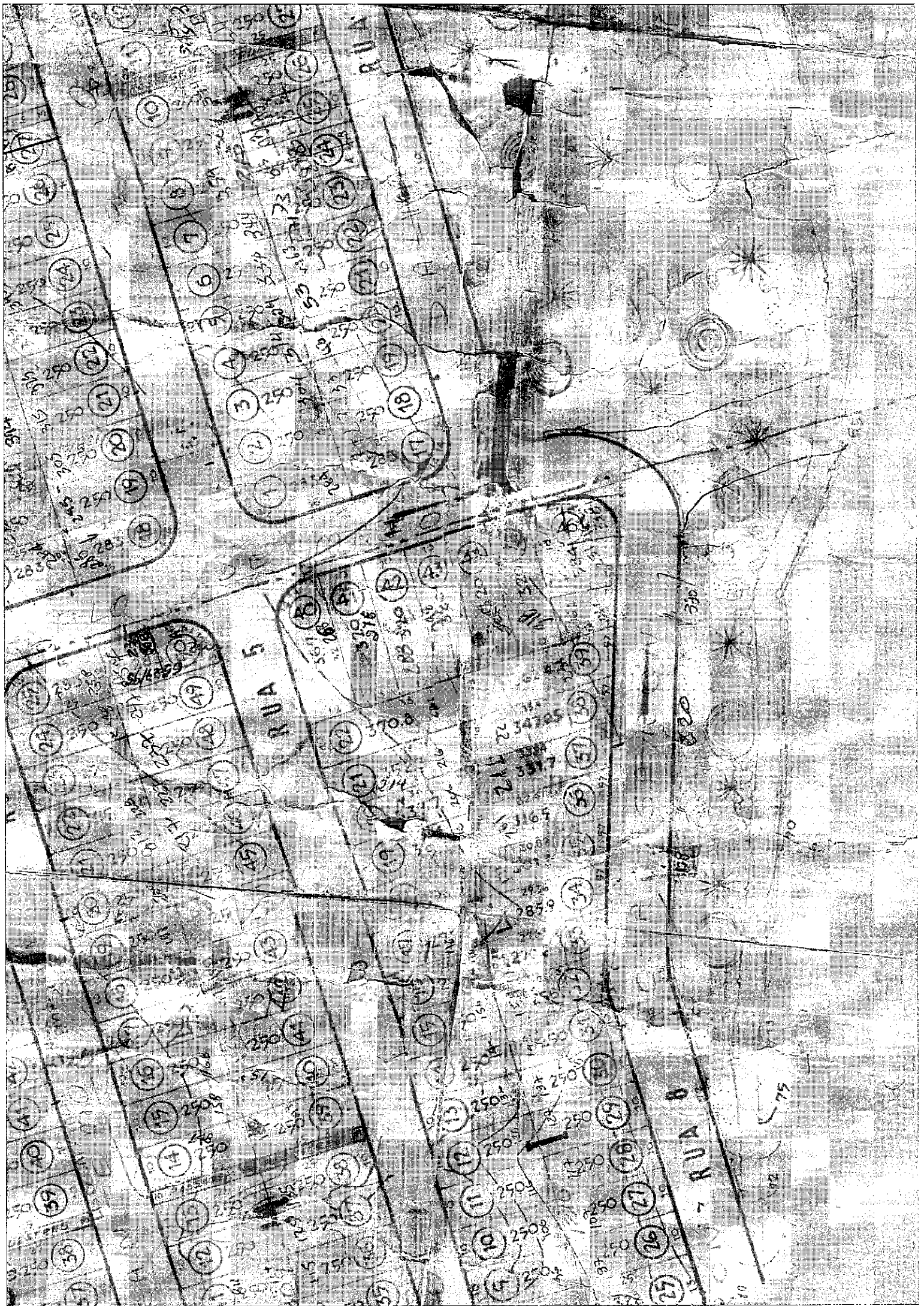

285
283
284
286
287
288
289
290
291
292
293
294
295
296
297
298
299
300
301
302
303
304
305
306
307
308
309
310
311
312
313
314
315
316
317
318
319
320
321
322
323
324
325
326
327
328
329
330
331
332
333
334
335
336
337
338
339
340
341
342
343
344
345
346
347
348
349
350
351
352
353
354
355
356
357
358
359
360
361
362
363
364
365
366
367
368
369
370
371
372
373
374
375
376
377
378
379
380
381
382
383
384
385
386
387
388
389
390
391
392
393
394
395
396
397
398
399
400
401
402
403
404
405
406
407
408
409
410
411
412
413
414
415
416
417
418
419
420
421
422
423
424
425
426
427
428
429
430
431
432
433
434
435
436
437
438
439
440
441
442
443
444
445
446
447
448
449
450
451
452
453
454
455
456
457
458
459
460
461
462
463
464
465
466
467
468
469
470
471
472
473
474
475
476
477
478
479
480
481
482
483
484
485
486
487
488
489
490
491
492
493
494
495
496
497
498
499
500
501
502
503
504
505
506
507
508
509
510
511
512
513
514
515
516
517
518
519
520
521
522
523
524
525
526
527
528
529
530
531
532
533
534
535
536
537
538
539
540
541
542
543
544
545
546
547
548
549
550
551
552
553
554
555
556
557
558
559
560
561
562
563
564
565
566
567
568
569
570
571
572
573
574
575
576
577
578
579
580
581
582
583
584
585
586
587
588
589
590
591
592
593
594
595
596
597
598
599
600

RUA 5
RUA 6
RUA 7
RUA 8
RUA 9
RUA 10
RUA 11
RUA 12
RUA 13
RUA 14
RUA 15
RUA 16
RUA 17
RUA 18
RUA 19
RUA 20
RUA 21
RUA 22
RUA 23
RUA 24
RUA 25
RUA 26
RUA 27
RUA 28
RUA 29
RUA 30
RUA 31
RUA 32
RUA 33
RUA 34
RUA 35
RUA 36
RUA 37
RUA 38
RUA 39
RUA 40
RUA 41
RUA 42
RUA 43
RUA 44
RUA 45
RUA 46
RUA 47
RUA 48
RUA 49
RUA 50
RUA 51
RUA 52
RUA 53
RUA 54
RUA 55
RUA 56
RUA 57
RUA 58
RUA 59
RUA 60

370.8
371.8
372.8
373.8
374.8
375.8
376.8
377.8
378.8
379.8
380.8
381.8
382.8
383.8
384.8
385.8
386.8
387.8
388.8
389.8
390.8
391.8
392.8
393.8
394.8
395.8
396.8
397.8
398.8
399.8
400.8
401.8
402.8
403.8
404.8
405.8
406.8
407.8
408.8
409.8
410.8
411.8
412.8
413.8
414.8
415.8
416.8
417.8
418.8
419.8
420.8
421.8
422.8
423.8
424.8
425.8
426.8
427.8
428.8
429.8
430.8
431.8
432.8
433.8
434.8
435.8
436.8
437.8
438.8
439.8
440.8
441.8
442.8
443.8
444.8
445.8
446.8
447.8
448.8
449.8
450.8
451.8
452.8
453.8
454.8
455.8
456.8
457.8
458.8
459.8
460.8
461.8
462.8
463.8
464.8
465.8
466.8
467.8
468.8
469.8
470.8
471.8
472.8
473.8
474.8
475.8
476.8
477.8
478.8
479.8
480.8
481.8
482.8
483.8
484.8
485.8
486.8
487.8
488.8
489.8
490.8
491.8
492.8
493.8
494.8
495.8
496.8
497.8
498.8
499.8
500.8
501.8
502.8
503.8
504.8
505.8
506.8
507.8
508.8
509.8
510.8
511.8
512.8
513.8
514.8
515.8
516.8
517.8
518.8
519.8
520.8
521.8
522.8
523.8
524.8
525.8
526.8
527.8
528.8
529.8
530.8
531.8
532.8
533.8
534.8
535.8
536.8
537.8
538.8
539.8
540.8
541.8
542.8
543.8
544.8
545.8
546.8
547.8
548.8
549.8
550.8
551.8
552.8
553.8
554.8
555.8
556.8
557.8
558.8
559.8
560.8
561.8
562.8
563.8
564.8
565.8
566.8
567.8
568.8
569.8
570.8
571.8
572.8
573.8
574.8
575.8
576.8
577.8
578.8
579.8
580.8
581.8
582.8
583.8
584.8
585.8
586.8
587.8
588.8
589.8
590.8
591.8
592.8
593.8
594.8
595.8
596.8
597.8
598.8
599.8
600.8

RUA 8
RUA 9
RUA 10
RUA 11
RUA 12
RUA 13
RUA 14
RUA 15
RUA 16
RUA 17
RUA 18
RUA 19
RUA 20
RUA 21
RUA 22
RUA 23
RUA 24
RUA 25
RUA 26
RUA 27
RUA 28
RUA 29
RUA 30
RUA 31
RUA 32
RUA 33
RUA 34
RUA 35
RUA 36
RUA 37
RUA 38
RUA 39
RUA 40
RUA 41
RUA 42
RUA 43
RUA 44
RUA 45
RUA 46
RUA 47
RUA 48
RUA 49
RUA 50
RUA 51
RUA 52
RUA 53
RUA 54
RUA 55
RUA 56
RUA 57
RUA 58
RUA 59
RUA 60

25
26
27
28
29
30
31
32
33
34
35
36
37
38
39
40
41
42
43
44
45
46
47
48
49
50
51
52
53
54
55
56
57
58
59
60

5
6
7
8
9
10
11
12
13
14
15
16
17
18
19
20
21
22
23
24
25
26
27
28
29
30
31
32
33
34
35
36
37
38
39
40
41
42
43
44
45
46
47
48
49
50
51
52
53
54
55
56
57
58
59
60

5
6
7
8
9
10
11
12
13
14
15
16
17
18
19
20
21
22
23
24
25
26
27
28
29
30
31
32
33
34
35
36
37
38
39
40
41
42
43
44
45
46
47
48
49
50
51
52
53
54
55
56
57
58
59
60

25
26
27
28
29
30
31
32
33
34
35
36
37
38
39
40
41
42
43
44
45
46
47
48
49
50
51
52
53
54
55
56
57
58
59
60



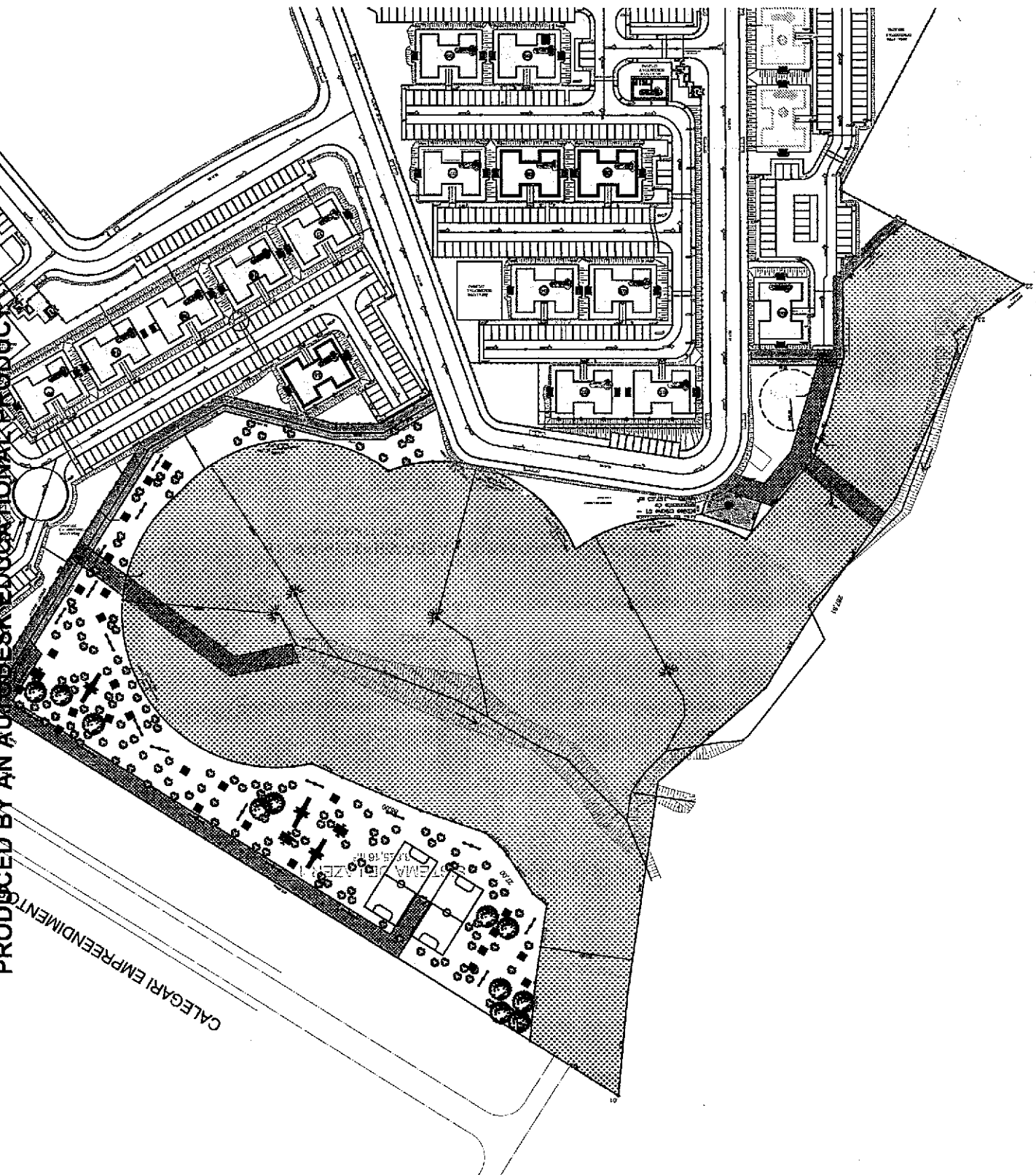

PRODUCED BY AN AUTODESK EDUCATIONAL PRODUCT

PRODUCED BY AN AUTODESK EDUCATIONAL PRODUCT

CALEGARI EMPRENDIMENT