



MUNICÍPIO DE HORTOLÂNDIA  
GABINETE DO PREFEITO

Lido no Expediente da Sessão Ordinária de 04 FEV. 2019

Ofício GP N.º 1854/2018

Hortolândia, 17 de dezembro de 2018.

À  
CÂMARA MUNICIPAL DE HORTOLÂNDIA  
AO EXCELENTÍSSIMO SENHOR  
VEREADOR EDIMILSON MARCELO AFONSO

**Requerimento nº819/2018**

Presidente,

Em atenção ao Requerimento nº 819/2018, encaminhamos resposta da Secretaria Municipal de Planejamento Urbano e Gestão Estratégica, e Secretaria Municipal de Saúde, a saber:

A Secretaria Municipal de Planejamento Urbano e Gestão Estratégica encaminhou resposta, através de Memorando MI SMPUGE nº118/2018.

A Secretaria Municipal de Saúde encaminhou resposta, através de Memorando MI SMS nº137/2018.

Desta forma, ante o atendimento das requisições formuladas, colocamo-nos à disposição para prestar ulteriores elucidações que se façam necessárias.

Sem mais, apresentam-se a Vossa Excelência protestos de elevada estima e consideração.

Atenciosamente,

  
**ANGELO AUGUSTO PERUGINI**  
PREFEITO DE HORTOLÂNDIA

CÂMARA MUNICIPAL DE HORTOLÂNDIA - 19-12-2018 - 15:03 - 01798-2/2



MUNICÍPIO DE HORTOLÂNDIA  
SECRETARIA DE PLANEJAMENTO URBANO E GESTÃO ESTRATÉGICA.  
PLANEJAMENTO/FISCALIZAÇÃO

Hortolândia, 12 de dezembro de 2018.

**MI SMPUGE: 118/2018**  
**Protocolo: 20936/2018**

**De: Secretaria Municipal de Planejamento Urbano e Gestão Estratégica**  
**Departamento de Planejamento Urbano – Setor de Fiscalização**

**Para: Secretaria Municipal de Assuntos Jurídicos**  
**A/C: Dra. Elke Gomes Veloso**

**Assunto: Resposta ao Requerimento nº.819/2018**

Senhor Presidente,

Através do Requerimento nº. 819/2018, o nobre Vereador Paulo Pereira Filho, requer informações sobre fiscalização e controle de ferros-velhos e depósitos de reciclagens.

Cumpre-me transmitir ao nobre Edil as informações prestadas pela Secretaria Municipal de Planejamento Urbano e Gestão Estratégica através do MI 118/2018.

1. Não, porém a Fiscalização de Posturas está em estudos para realizar em todo o Município vistorias a fim de mapear e atualizar o cadastro.
2. Prejudicado.
3. Nos depósitos de ferros e reciclagens irregulares, são notificados nos termos da Lei 873/2001 para serem regularizados

Na oportunidade, renovamos nossos protestos de elevada estima e consideração.

Atenciosamente,

  
**Eng. Sérgio Oliveira de Sousa**  
**CREA 5061927182-SP**  
**SMPUGE**  
**Diretor**

  
**Marcelo de Lima**  
**Reg. 1738-8**  
**S. M. G. U. G. E.**  
**Gerente de Divisão**

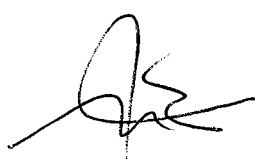
  
**Eduardo Marchetti Francisco**  
**Prefeitura de Hortolândia**  
**Sec. de Planej. Urbano e Gestão Estratégica**  
**Secretário Adjunto**

**SEC. M. DE ASSUNTOS JURÍDICO**  
**13 DEZ. 2018**  
*Cris.*



# Hortolândia

Cidade que cresce com a gente

Hortolândia, 14 de dezembro de 2018

**MI SMS 137/2018**

**PROTOCOLO WEB.: 35514/2018**

À

**Secretaria Municipal de Assuntos Jurídicos –SMAJ**

**A/c Dra Elke Veloso**

**Ref.: Resposta Requerimento nº 819/2018**

**Prezada Senhora,**

Em atenção ao formulado pelo nobre vereador Paulo Pereira Filho no Requerimento nº 819/2019, no que tange a Secretaria de Saúde vimos informar que o município possui um Plano de Controle com Classificação de Riscos de casos suspeitos, fluxos e conduta.

Realizamos de forma sistemática ações e visitas regulares aos estabelecimentos cadastrados, ou de forma isolada nos casos de denuncia quando não há cadastro formal, verificando as condições dos locais, orientando quanto aos cuidados para evitar e /ou eliminar criadouros, bem como quanto quais medidas devem ser adotadas para evitar a proliferação outras arboviroses e insetos peçonhentos.

Informamos ainda que a municipalidade possui ações educativas, onde além das orientações há a distribuição de material informativo tanto para equipamentos públicos como em empresas, indústrias e comércio do município.

Atenciosamente

  
**Odete Carmen Gialdi**  
**Secretária de Saúde**

  
**Jaqueline Augusto Quirino**  
**Secretaria de Assuntos Jurídicos**

14/12/18

# DENGUE

AQUI

# NÃO



**Fique atento**



Encha os pratinhos de vasos de plantas com areia até a borda.



Mantenha bem tampados tonéis, barris de água e caixas d'água.



Feche bem os sacos de lixo e deixe-os fora do alcance de animais.



Remova folhas, galhos e tudo que possa impedir a água de correr pelas calhas.



Troque a água dos vasos de plantas aquáticas e lave-os com escova, água e sabão uma vez por semana.



Pneus devem ser guardados em locais cobertos.



Faça sempre a manutenção de piscinas ou fontes utilizando os produtos químicos apropriados.



Mantenha as garrafas com a boca virada para baixo, evitando o acúmulo de água.



Limpe sempre a bandeja do ar-condicionado e geladeira para evitar o acúmulo de água.



Lonas usadas para cobrir objetos ou entulhos devem ser bem esticadas para evitar poças de água.



Não jogue garrafas pela janela do carro.

**O descarte irregular de lixo é crime ambiental.**

**Leve os entulhos no PEV (Ponto de Entrega Voluntária de entulho e outros materiais recicláveis) mais próximo.**



# É ZIKA, DENGUE OU CHIKUNGUNYA?

Os sintomas das doenças transmitidas pelo *Aedes aegypti* são parecidos.

## ZIKA

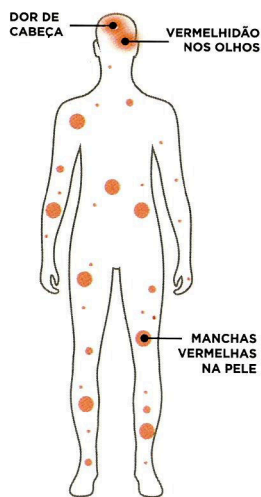

FEBRE BAIXA  
37,5°

## DENGUE

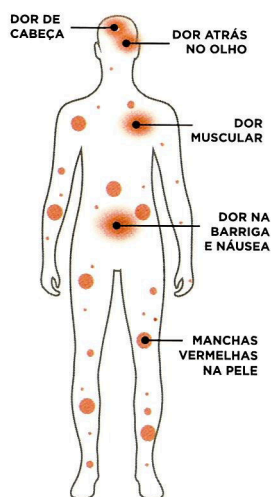

FEBRE MUITO ALTA  
39°



DIFICULDADE NA INGESTÃO DE LÍQUIDOS



POSSIBILIDADE DE HEMORRAGIA

## CHIKUNGUNYA

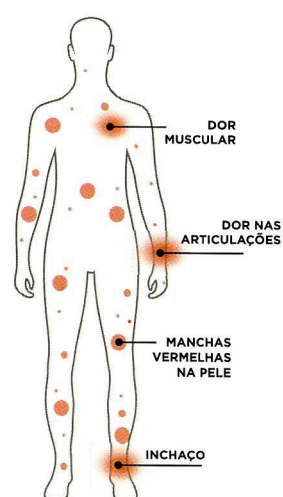

FEBRE ALTA  
38,5°

**PROCURE ATENDIMENTO DE SAÚDE NA UNIDADE MAIS PRÓXIMA DA SUA CASA.**

SE VOCÊ SOUBER DE UM LOCAL QUE NÃO RESPEITE AS ORIENTAÇÕES DE COMBATE AO MOSQUITO Aedes aegypti, COM ACÚMULO DE ÁGUA PARADA, LIXO OU ENTULHO, DENUNCIE:

FOCOS DE MOSQUITO DA DENGUE  
(UVZ - Unidade de Vigilância e Zoonose)

**3897-3312**

SECRETARIA DE MEIO AMBIENTE  
E DESENVOLVIMENTO SUSTENTÁVEL

 **(19) 99976-1840**

**PIC** PROGRAMA DE INCENTIVO AO CRESCIMENTO



Secretaria de Saúde



**Hortolândia**

Cidade que cresce com a gente

# PREVINA-SE CONTRA O **ESCORPIÃO**



Durante o verão, com o calor e a chuva, aumentam as possibilidades de ocorrência de acidentes com escorpiões.

Nesta época, eles saem à procura de abrigos secos, que podem ser a nossa casa.

## **A melhor forma de evitar acidentes é a prevenção**

- Mantenha a casa e a área ao redor limpa. O lixo e entulhos servem de abrigo para escorpiões.
- Faça a limpeza de armários. Ambientes escuros e úmidos servem de esconderijo.
- Limpar regularmente terrenos vazios.
- Vedar frestas e buracos em paredes, assoalhos, forros e rodapés. Cuide dos ralos dos banheiros e cozinhas.
- Moradores de área rural e trabalhadores da agricultura devem sempre utilizar luvas, botas de cano alto e calça ao entrar em regiões de matas ou plantações.

***Caso encontre um escorpião, afaste-se com cuidado e evite assustá-lo ou tocá-lo, mesmo que pareça morto, e procure o serviço de saúde local para orientações.***

***Em caso de picada, ir imediatamente ao Hospital Municipal Mário Covas.***

**PIC** PROGRAMA DE  
INCENTIVO AO  
CRESCIMENTO



Secretaria de Saúde



**Hortolândia**

Cidade que cresce com a gente



## Sintomas

Dor no local da picada, que pode ser de forte intensidade ou, em alguns casos, apenas uma sensação de formigamento no local da picada.

Com menor frequência, a pessoa que sofreu a picada pode apresentar manifestações como:

- vômito
- aumento dos batimentos cardíacos
- suor pelo corpo todo
- salivação aumentada
- falta de ar
- convulsão
- pressão arterial baixa



## O que fazer em caso de picada

1. Limpar o local com água e sabão
2. Aplicar compressa fria
3. Procurar imediatamente o Hospital Municipal Mário Covas

### Dúvidas e mais informações:

**UNIDADE DE VIGILÂNCIA DE ZOOZOSES**  
3819-7803 / 3897-3312

**Para mais informações, acesse:**  
[www.hortolandia.sp.gov.br](http://www.hortolandia.sp.gov.br)

# FEBRE MACULOSA É GRAVE E MATA

A Febre Maculosa ou Febre do Carrapato é uma doença infecciosa transmitida pelo carrapato estrela e micuim. Seus hospedeiros mais comuns são bois, cavalos e capivaras.

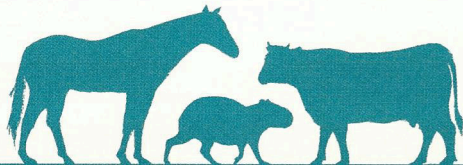

*Carrapato estrela em fase adulta*

**O carrapato estrela e micuim alimentam-se nos hospedeiros até crescerem. Em seguida voltam para o solo para depositar os ovos, por isso, devemos tomar os seguintes cuidados para evitar a picada:**

- Evite sentar ou deitar em gramados nas atividades de lazer.
- Não circular em áreas de risco identificadas com as placas que informam infestação pelos carrapatos.
- Em área de mata, utilizar calças compridas, botas ou sapatos com meia.
- Examinar o corpo e as roupas com frequência para verificar a presença do carrapato, caso seja encontrado, retirar o mais rápido possível.

**PIC** PROGRAMA DE  
INCENTIVO AO  
CRESCIMENTO



Secretaria de Saúde



**Hortolândia**

Cidade que cresce com a gente



## Sintomas

- Febre de início súbito e calafrios
- Dor de cabeça
- Náuseas e vômitos
- Diarreia e dor abdominal
- Dor muscular e/ou nas articulações
- Insônia, mal estar e prostração
- Inchaço e pontinhos vermelhos nas mãos e pés



**Em caso de picada de carrapato é fundamental informar o médico na hora do atendimento.**

### Tratamento

O tratamento é realizado com antibiótico específico, disponível na rede pública municipal. Quando o tratamento é iniciado no primeiro dia do aparecimento dos sintomas, normalmente o paciente evolui para cura.

Caso apresente os sintomas, procure imediatamente a Unidade de Saúde mais próxima.

### Dúvidas e mais informações:

**UNIDADE DE VIGILÂNCIA DE ZOOZOSES**

3819-7803 / 3897-3312

**Para mais informações, acesse:**

[www.hortolandia.sp.gov.br](http://www.hortolandia.sp.gov.br)



# FEBRE MACULOSA É GRAVE E MATA



Carrapato estrela  
em fase adulta

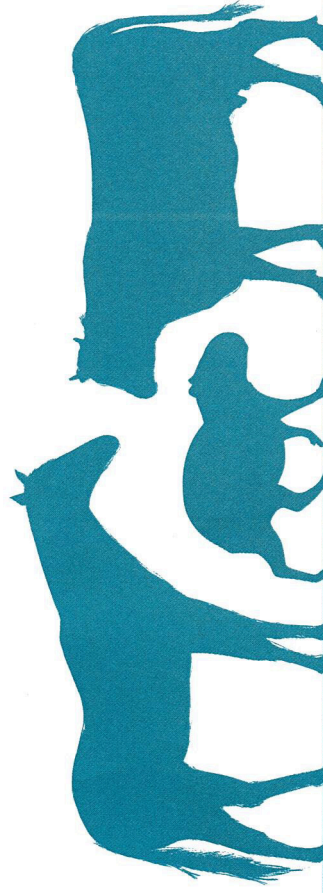

O carrapato estrela e micuim alimentam-se nos hospedeiros até crescerem. Em seguida voltam para o solo para depositar os ovos, por isso, devemos tomar os seguintes cuidados para evitar a picada:

- Evite sentar ou deitar em gramados nas atividades de lazer.
- Não circular em áreas de risco identificadas com as placas que informam infestação pelos carrapatos





Em área de mata, utilizar calças compridas, botas ou sapatos com meia.



Examinar o corpo e as roupas com frequência para verificar a presença do carrapato, caso seja encontrado, retirar o mais rápido possível.

## Sintomas

- Febre de início súbito e calafrios
- Dor de cabeça
- Náuseas e vômitos
- Diarreia e dor abdominal
- Dor muscular e/ou nas articulações
- Insônia, mal estar e prostração
- Inchaço e pontinhos vermelhos nas
- mãos e pés

**Em caso de picada de carrapato é fundamental informar o médico na hora do atendimento.**

**Dúvidas e mais informações:**

**UNIDADE DE VIGILÂNCIA DE ZOONOSES**

3819-7803 / 3897-3312

**Para mais informações, acesse:**

[www.hortolandia.sp.gov.br](http://www.hortolandia.sp.gov.br)

**PIC**  
PROGRAMA DE  
INCENTIVO AO  
CRESCIMENTO



Secretaria de Saúde

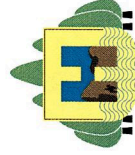

**Hortolândia**

Cidade que cresce com a gente

# PREVINA-SE CONTRA O ESCORPIÃO



## A melhor forma de evitar acidentes é a prevenção



Mantenha a casa e a área ao redor limpa. O lixo e entulhos servem de abrigo para escorpiões.



Vedar frestas e buracos em paredes, assoalhos, forros e rodapés. Cuide dos ralos dos banheiros e cozinhas



Faça a limpeza de armários. Ambientes escuros e úmidos servem de esconderijo.



Moradores de área rural e trabalhadores da agricultura devem sempre utilizar luvas, botas de cano alto e calça ao entrar em regiões de matas





vazios.

**Caso encontre um escorpião, afaste-se com cuidado e evite assustá-lo ou tocá-lo, mesmo que pareça morto, e procure o serviço de saúde local para orientações.**

**Em caso de picada, ir imediatamente ao Hospital Municipal Mário Covas.**

**Dúvidas e mais informações:**

**UNIDADE DE VIGILÂNCIA DE ZOONOSES**

**3819-7803 / 3897-3312**

**Para mais informações, acesse:**

**[www.hortolandia.sp.gov.br](http://www.hortolandia.sp.gov.br)**

**PIC**  
PROGRAMA DE  
INCENTIVO AO  
CRESCIMENTO



Secretaria de Saúde

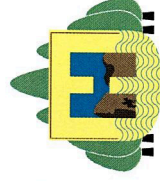

**Hortolândia**

**Cidade que cresce com a gente**