

MEMORIAL DESCRITIVO

Imóvel: **ESTRADA MUNICIPAL**

Solicitante: **PREFEITURA MUNICIPAL DE HORTOLÂNDIA**

Local: **SERVIDÃO MUNICIPAL QUE LIGA O LOTEAMENTO PARQUE HORIZONTE A
ESTRADA MUNICIPAL MARIA APARECIDA NASCIMENTO SILVA**

Município: **HORTOLÂNDIA**

UF: **SÃO PAULO**

SITUAÇÃO ATUAL – CONFORME ENCONTRADO “IN LOCO”

IMÓVEL: Servidão Municipal que liga o Parque Horizonte ao Jardim Amanda, com área de 15.248,26 metros quadrados, que assim se descreve: Inicia-se no ponto **4B**, definido pelas coordenadas **N: 7.466.754,590m e E: 269.565,380m**, deste segue com azimute de **53°21'58"** e distância de **7,68** metros, confrontando com **A ESTRADA MUNICIPAL MARIA APARECIDA NASCIMENTO SILVA PMH**; até encontrar o ponto **4A**; definido pelas coordenadas **N: 7.466.759,174m e E: 269.571,545m**, deste segue com azimute de **301°36'53"** e distância de **6,93** metros, até encontrar o ponto **05**; definido pelas coordenadas **N: 7.466.762,794m e E: 269.565,637m**, deste segue com azimute de **302°44'31"** e distância de **20,61** metros, até encontrar o ponto **06**; definido pelas coordenadas **N: 7.466.773,907m e E: 269.548,275m**, deste segue com azimute de **303°15'06"** e distância de **63,41** metros, até encontrar o ponto **07**; definido pelas coordenadas **N: 7.466.808,563m e E: 269.495,179m**, deste segue com azimute de **301°39'54"** e distância de **34,34** metros, até encontrar o ponto **08**; definido pelas coordenadas **N: 7.466.826,527m e E: 269.465,917m**, deste segue com azimute de **298°58'26"** e distância de **17,72** metros, até encontrar o ponto **09**; definido pelas coordenadas **N: 7.466.835,078m e E: 269.450,398m**, deste segue com azimute de **297°55'32"** e distância de **22,52** metros, até encontrar o ponto **10**; definido pelas coordenadas **N: 7.466.845,584m e E: 269.430,477m**, deste segue com azimute de **297°26'00"** e distância de **45,80** metros, até encontrar o ponto **11**; definido pelas coordenadas **N: 7.466.866,600m e E: 269.389,784m**, deste segue com azimute de **297°41'12"** e distância de **39,41** metros, até encontrar o ponto **12**; definido pelas coordenadas **N: 7.466.884,840m e E: 269.354,846m**, deste segue com azimute de **296°23'35"** e distância de **57,85** metros, até encontrar o ponto **13**; definido pelas coordenadas **N: 7.466.910,450m e E: 269.302,969m**, deste segue com azimute de **292°54'43"** e distância de **12,92** metros, até encontrar o ponto **14**; definido pelas coordenadas **N: 7.466.915,456m e E: 269.291,056m**, deste segue com azimute de **295°15'35"** e distância de **12,79** metros, até encontrar o ponto **15**; definido pelas coordenadas **N: 7.466.920,890m e E: 269.279,477m**, deste segue com azimute de **301°54'28"** e distância de **8,12** metros, até encontrar o ponto **16**; definido pelas coordenadas **N: 7.466.925,170m e E: 269.272,571m**, deste segue com azimute de

306°16'31" e distância de **8,61** metros, até encontrar o ponto **17**; definido pelas coordenadas **N: 7.466.930,247m** e **E: 269.265,623m**, deste segue com azimute de **330°28'52"** e distância de **12,16** metros, até encontrar o ponto **18**; definido pelas coordenadas **N: 7.466.940,812m** e **E: 269.259,612m**, deste segue com azimute de **345°50'37"** e distância de **4,18** metros, até encontrar o ponto **19**; definido pelas coordenadas **N: 7.466.944,864m** e **E: 269.258,581m**, deste segue com azimute de **357°12'55"** e distância de **7,76** metros, até encontrar o ponto **20**; definido pelas coordenadas **N: 7.466.952,612m** e **E: 269.258,188m**, deste segue com azimute de **6°00'30"** e distância de **29,52** metros, até encontrar o ponto **21**; definido pelas coordenadas **N: 7.466.981,977m** e **E: 269.261,217m**, deste segue com azimute de **7°22'42"** e distância de **33,94** metros, até encontrar o ponto **22**; definido pelas coordenadas **N: 7.467.015,648m** e **E: 269.265,506m**, deste segue com azimute de **7°51'20"** e distância de **40,40** metros, até encontrar o ponto **23**; definido pelas coordenadas **N: 7.467.055,684m** e **E: 269.270,945m**, deste segue com azimute de **8°08'21"** e distância de **27,95** metros, até encontrar o ponto **24**; definido pelas coordenadas **N: 7.467.083,364m** e **E: 269.274,845m**, deste segue com azimute de **8°25'13"** e distância de **21,60** metros, até encontrar o ponto **25**; definido pelas coordenadas **N: 7.467.104,741m** e **E: 269.277,964m**, deste segue com azimute de **9°39'50"** e distância de **54,51** metros, até encontrar o ponto **04=26**; definido pelas coordenadas **N: 7.467.158,493m** e **E: 269.287,002m**, sendo que do ponto **4A** até o ponto **04=26** confronta-se com **OS IMOVEIS DAS TRANSCRIÇÕES Nº.13.191 E Nº.7.738 do 3º R.I DE CAMPINAS/SP**; do ponto **04=26**; segue com azimute de **11°45'34"** e distância de **149,06** metros, até encontrar o ponto **03**; definido pelas coordenadas **N: 7.467.304,488m** e **E: 269.317,077m**, deste segue com azimute de **355°25'34"** e distância de **38,44** metros, até encontrar o ponto **02**; definido pelas coordenadas **N: 7.467.342,799m** e **E: 269.313,932m**, deste segue com azimute de **3°02'34"** e distância de **94,69** metros, até encontrar o ponto **01**; definido pelas coordenadas **N: 7.467.437,367m** e **E: 269.318,762m**, deste segue com azimute de **95°43'34"** e distância de **2,33** metros, até encontrar o ponto **P8**; definido pelas coordenadas **N: 7.467.437,138m** e **E: 269.321,084m**, sendo que do ponto **04=26** até o ponto **P8** confronta-se com **O IMOVEL DA MATRÍCULA 38.602 R.I DE SUMARÉ/SP**; do ponto **P8**; segue com azimute de **345°16'45"** e distância de **6,38** metros, até encontrar o ponto **P9**; definido pelas coordenadas **N: 7.467.443,303m** e **E: 269.319,449m**, deste segue com azimute de **6°16'28"** e distância de **102,71** metros, até encontrar o ponto **P1**; definido pelas coordenadas **N: 7.467.545,420m** e **E: 269.330,462m**, sendo que do ponto **P8** até o ponto **P1** confronta-se com **O IMOVEL DA MATRÍCULA 105.404 R.I DE SUMARÉ/SP**; do ponto **P1**; segue com azimute de **6°45'42"** e distância de **141,03** metros, até encontrar o ponto **P2**; definido pelas coordenadas **N: 7.467.685,503m** e **E: 269.346,775m**, deste segue com azimute de **7°45'48"** e distância de **91,70** metros, até encontrar o ponto **T1**; definido pelas coordenadas **N: 7.467.776,385m** e **E: 269.358,983m**, deste segue com azimute de **7°30'16"** e distância de **56,90** metros, até encontrar o ponto **T2**; definido pelas coordenadas **N: 7.467.832,813m** e **E: 269.366,297m**, deste segue com azimute de **12°02'34"** e distância de **10,97** metros, até encontrar o ponto **T3**; definido pelas coordenadas **N: 7.467.843,546m** e **E: 269.368,563m**, deste segue com azimute de **6°39'10"** e distância de **130,66** metros, até encontrar o ponto **T3A**; definido

pelas coordenadas **N: 7.467.973,358m e E: 269.383,431m**, sendo que do ponto **P1** até o ponto **T3A** confronta-se com o **IMÓVEL DA MATRÍCULA 179.633 R.I DE SUMARÉ/SP**; do ponto **T3A**; segue com azimute de **6°32'01"** e distância de **15,10** metros, até encontrar o ponto **T3A1**; definido pelas coordenadas **N: 7.467.988,365m e E: 269.385,492m**, Confrontando com o **IMÓVEL DA MATRÍCULA 166.344 DO R.I DE SUMARÉ/SP**; deste segue com azimute de **303°16'25"** e distância de **11,65** metros, até encontrar o ponto **T3A2**; definido pelas coordenadas **N: 7.467.994,756m e E: 269.375,411m**, Confrontando com **RODOVIA DOS BANDEIRANTES / SP-348 (A ÁREA DE DOMÍNIO PÚBLICO – DER)**; deste segue com azimute de **186°37'34"** e distância de **111,10** metros, até encontrar o ponto **01**; definido pelas coordenadas **N: 7.467.884,394m e E: 269.362,591m**, Confrontando com **A RUA 05 - PARQUE HORIZONTE – PMH**; deste segue com azimute de **186°52'28"** e distância de **143,27** metros, até encontrar o ponto **53=02**; definido pelas coordenadas **N: 7.467.742,463m e E: 269.345,480m**, Confrontando com **O IMÓVEL DA MATRÍCULA 79.166 DO R.I DE SUMARÉ/SP**; deste segue com azimute de **187°35'01"** e distância de **224,86** metros, até encontrar o ponto **54**; definido pelas coordenadas **N: 7.467.519,536m e E: 269.316,051m**, deste segue com azimute de **186°31'23"** e distância de **83,76** metros, até encontrar o ponto **55**; definido pelas coordenadas **N: 7.467.436,309m e E: 269.306,627m**, deste segue com azimute de **184°34'57"** e distância de **78,08** metros, até encontrar o ponto **56**; definido pelas coordenadas **N: 7.467.358,468m e E: 269.300,474m**, deste segue com azimute de **187°17'33"** e distância de **209,38** metros, até encontrar o ponto **57**; definido pelas coordenadas **N: 7.467.150,755m e E: 269.274,126m**, deste segue com azimute de **187°18'03"** e distância de **206,35** metros, até encontrar o ponto **58**; definido pelas coordenadas **N: 7.466.946,046m e E: 269.248,129m**, deste segue com azimute de **181°30'02"** e distância de **21,23** metros, até encontrar o ponto **22=59**; definido pelas coordenadas **N: 7.466.925,650m e E: 269.247,831m**, sendo que do ponto **53=02** até o ponto **22=59** confronta-se com **O IMÓVEL DE MATRÍCULA 184.127 DO R.I DE SUMARÉ/SP**; do ponto **22=59**; segue com azimute de **103°19'09"** e distância de **15,14** metros, até encontrar o ponto **23**; definido pelas coordenadas **N: 7.466.922,162m e E: 269.262,564m**, deste segue com azimute de **124°05'20"** e distância de **7,71** metros, até encontrar o ponto **24**; definido pelas coordenadas **N: 7.466.917,865m e E: 269.268,969m**, deste segue com azimute de **112°25'15"** e distância de **17,63** metros, até encontrar o ponto **25**; definido pelas coordenadas **N: 7.466.911,205m e E: 269.285,297m**, deste segue com azimute de **115°23'44"** e distância de **31,32** metros, até encontrar o ponto **26**; definido pelas coordenadas **N: 7.466.897,890m e E: 269.313,641m**, deste segue com azimute de **117°18'46"** e distância de **35,40** metros, até encontrar o ponto **05=27**; definido pelas coordenadas **N: 7.466.881,775m e E: 269.345,159m**, sendo que do ponto **22=59** até o ponto **05=27** confronta-se com **O IMÓVEL DA MATRÍCULA 5.035 R.I DE SUMARÉ/SP**; do ponto **05=27**; segue com azimute de **106°51'45"** e distância de **9,96** metros, até encontrar o ponto **04**; definido pelas coordenadas **N: 7.466.877,180m e E: 269.354,466m**, deste segue com azimute de **108°09'22"** e distância de **39,29** metros, até encontrar o ponto **03**; definido pelas coordenadas **N: 7.466.858,999m e E: 269.389,291m**, deste segue com azimute de **107°54'09"** e distância de **45,77** metros, até encontrar o ponto **02**; definido pelas coordenadas **N: 7.466.837,996m e E: 269.429,958m**, deste segue com

azimute de **108°23'41"** e distância de **8,26** metros, até encontrar o ponto **P2**; definido pelas coordenadas **N: 7.466.834,141m** e **E: 269.437,268m**, sendo que do ponto **05=27** até o ponto **P2** confronta-se com **O IMOVEL DA MATRÍCULA 107.363 R.I DE SUMARÉ/SP**; do ponto **P2**; segue com azimute de **112°59'53"** e distância de **61,53** metros, até encontrar o ponto **P1=01**; definido pelas coordenadas **N: 7.466.801,162m** e **E: 269.489,214m**, confrontando com a **PARTE CORRESPONDENTE A 1/8 DA MAT.5.035 R.I DE SUMARÉ/SP**; deste segue com azimute de **112°01'57"** e distância de **73,71** metros, até encontrar o ponto **02**; definido pelas coordenadas **N: 7.466.763,009m** e **E: 269.551,612m**, confrontando com **O IMOVEL DA MATRICULA 19.350 R.I DE SUMARÉ/SP**; deste segue com azimute de **121°26'43"** e distância de **16,14** metros, até encontrar o ponto inicial **4B**; definido pelas coordenadas **N: 7.466.754,590m** e **E: 269.565,380m**, confrontando com a **ESTRADA MUNICIPAL MARIA APARECIDA NASCIMENTO SILVA PMH**, encerrando a referida descrição.

DISTÂNCIAS EM RELAÇÃO AO EIXO DA RODOVIA		
Ponto	Distância	Km
T3A1	65,00m	KM 109 + 334,14m
T3A2	65,00m	KM 109 + 345,79m

Sumaré, 15 de Julho de 2020.

PROPRIETÁRIA:
PREFEITURA MUNICIPAL DE HORTOLÂNDIA
CNPJ: 67.995.027/0001-32

AUTOR DO PROJETO E RESPONSÁVEL TÉCNICO:
ENG. SÉRGIO OLIVEIRA DE SOUZA
CREA: 5061927182-SP



MUNICÍPIO DE HORTOLÂNDIA

Hortolândia, 14 de agosto de 2020.

OF. SMPUGE SAp.: 013/2020

À
Câmara Municipal de Hortolândia
A/C Vereador Paulo Pereira Filho

REF.: Solicita informações para fins de denominação.

Em resposta ao OF. 025/2020, temos a informar que:

1 – Não, atualmente conhecida como Servidão Municipal que liga o Parque Horizonte ao Jardim Amanda, conforme matrícula nº 191.149 em anexo.

2 - Prejudicado

3 - Fica Localizada entre as Ruas 05 do loteamento denominado Pq. Horizonte, e Estrada Municipal Maria Aparecida Nascimento em continuação à Rua Henriqueta Lisboa do loteamento denominado Jd. Amanda seque croqui anexo.

4 - Não

5 - Não

Estamos à disposição para maiores esclarecimentos que se fizerem necessários.

Eng. Sérgio Oliveira de Sousa
CREA 5061927182-SP
SMPUGE
Diretor

HERDEIROS DE JOÃO MENDES

LOTE H
MAT. 19.350 RJ DE SUMARE/SP
Área: 46.089,85 m²

MATRICULA 81.836
GLEBA B
Área: 48.178,97 m²

MATRICULA 114.105
GLEBA 1-A
Área: 25.982,85 m²

MATRICULA 114.106
GLEBA 2-A
Área: 25.982,85 m²

MATRICULA 114.107
GLEBA 3-A
Área: 25.982,85 m²

MATRICULA
GLEBA
Área: 25

RUA GOMARRES ROSA

RUA DON PEDRO I

LEI MUNICIPAL 2016/20 DE 09/2011

ESTRADA WILSON N. MARRA (PARCELA MANEJAMENTO 2017)

DISTRIBUICAO DA GLEBA 2598285 EM GLEBA 1

RUA DON PEDRO I

RUA DON PEDRO I

RUA DON PEDRO I

RUA DON PEDRO I

RUA DON PEDRO I

RUA DON PEDRO I

RUA 76

RUA DON PEDRO I

RUA DON PEDRO I

RUA DON PEDRO I

RUA DON PEDRO I

RUA DON PEDRO I

RUA DON PEDRO I

LOT

- TRANSCRIÇÃO 4.822

LOTE H
MAT. 19.350 RJ DE SUMARE/SP
Área: 46.089,85 m²

MATRÍCULA 124.802
Área: 10.588,49 m²

MATRÍCULA 148.767
GLEBA 8-A-1
Área: 11.212,78 m²

SUCESORES DE ANTONIO Nogueira DE CAMARGO
DESTACADO DA GLEBA SUANAPOLIZADA GLEBA A

MATRÍCULA 148.768
GLEBA 8-A-2
Área: 12.966,92 m²

MATRÍCULA 114.111
GLEBA 7-A
Área: 23.982,85 m²

MATRÍCULA 114.110
GLEBA 6-A
Área: 23.982,85 m²

MATRÍCULA 114.109
GLEBA 5-A
Área: 23.982,85 m²

MATRÍCULA 148.769
GLEBA 8-A
Área: 7.913,93 m²

AV. JOSE DE SOUZA

AV. JOSE DE SOUZA

AV. JOSE DE SOUZA

AV. JOSE DE SOUZA

AV. JOSE DE SOUZA

AV. JOSE DE SOUZA

AV. JOSE DE SOUZA

AV. JOSE DE SOUZA

SISTEMA DE REGAÇÃO

RUA 15

RUA 16

RUA 17

RUA 18

RUA 19

RUA 20

RUA 21

RUA 22

RUA 23

RUA 24

RUA 25

RUA 26

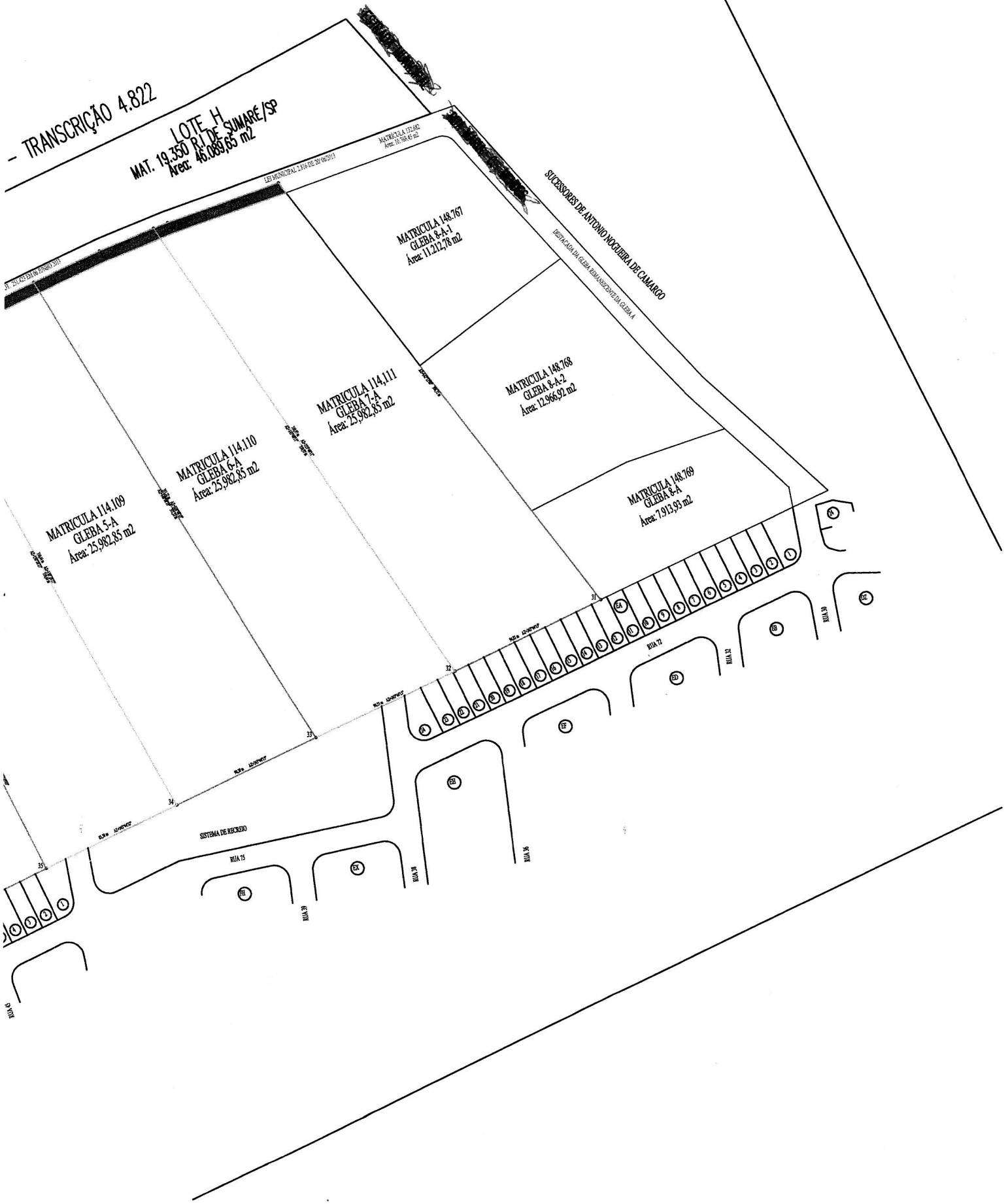

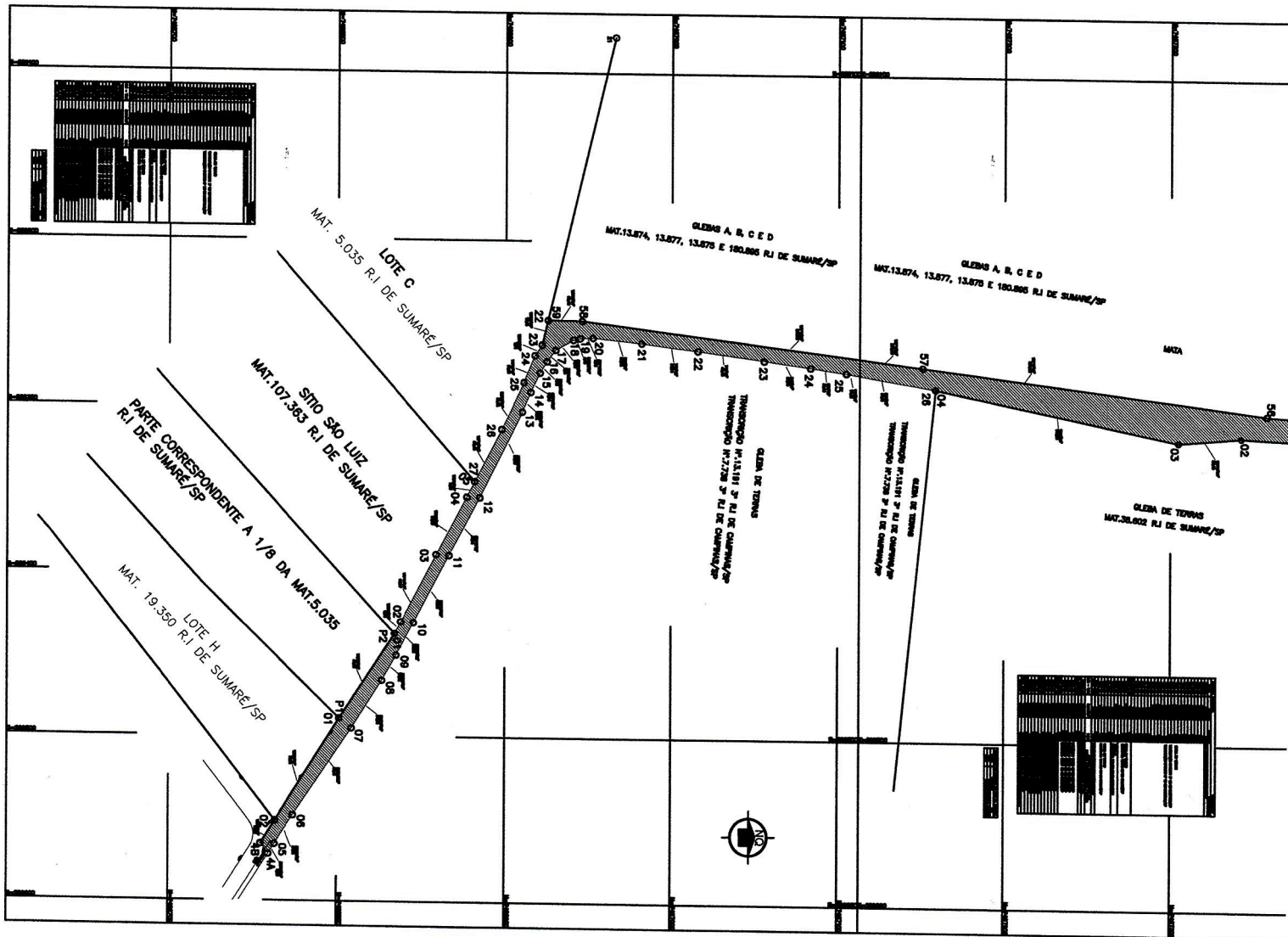

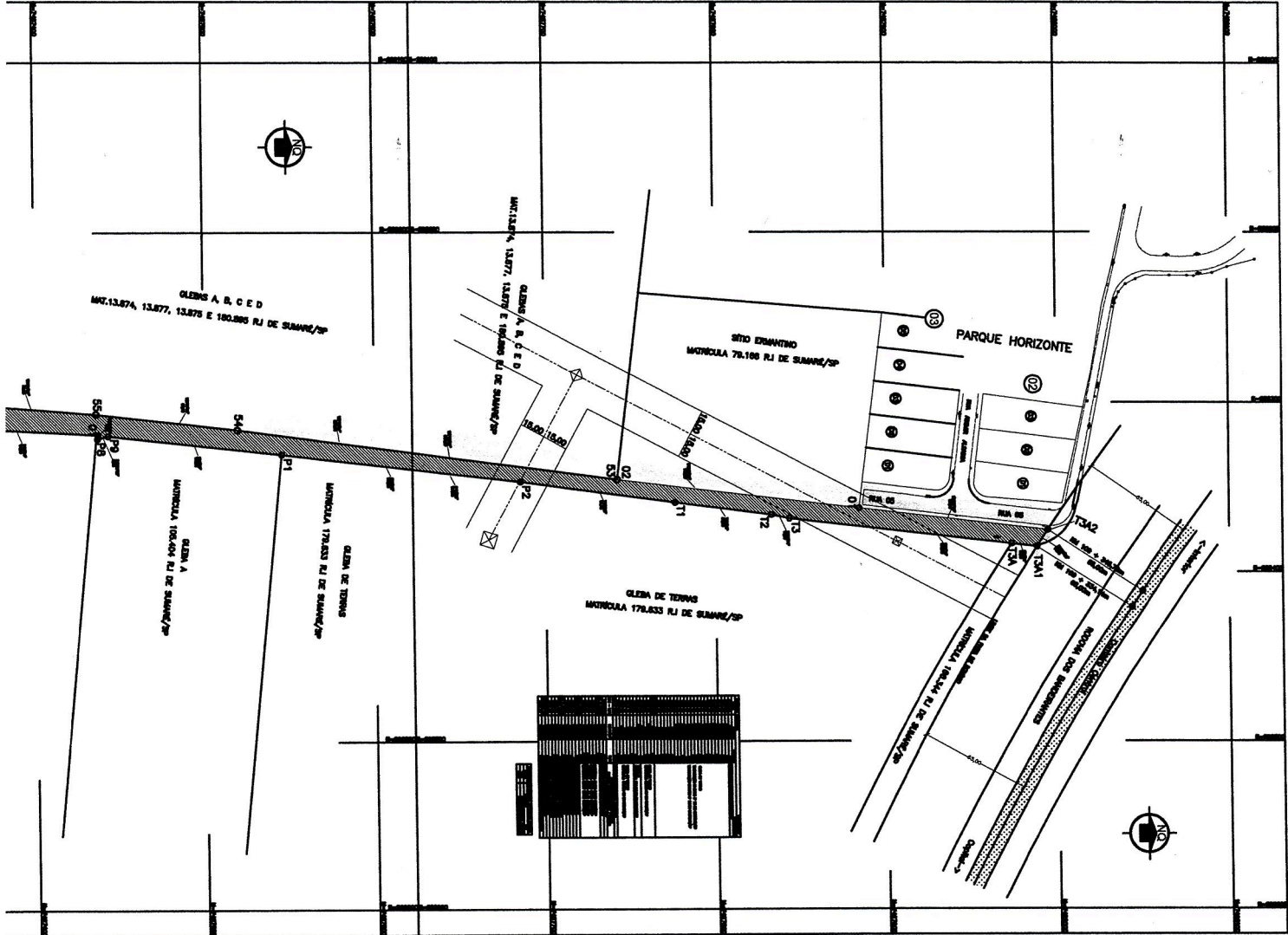

GLEBAS A, B, C E D
MZ.13.874, 13.877, 13.878 E 100.890 RJ DE SUMARÉ/SP

GLEBAS A, B, C E D
MZ.13.874, 13.877, 13.878 E 100.890 RJ DE SUMARÉ/SP

SITIO EDIFICIO
MTRICULA 76.100 RJ DE SUMARÉ/SP

PARQUE HORIZONTE

GLEBA DE TERROS
MTRICULA 176.833 RJ DE SUMARÉ/SP

GLEBA DE TERROS
MTRICULA 176.833 RJ DE SUMARÉ/SP

GLEBA DE TERROS
MTRICULA 176.833 RJ DE SUMARÉ/SP

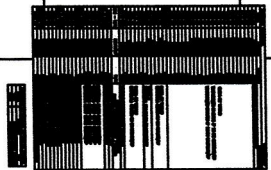

GLEBA DE TERROS
MTRICULA 176.833 RJ DE SUMARÉ/SP

GLEBA DE TERROS
MTRICULA 176.833 RJ DE SUMARÉ/SP



PREFEITURA DO MUNICÍPIO DE HORTOLÂNDIA

LEI Nº 2.816, DE 20 DE JUNHO DE 2013

*“Dispõe sobre a denominação da Rua
Projetada continuidade da Rua Henriqueta
Lisboa do bairro Jardim Amanda”
(Autor: Valdecir Alves Pereira)*

O Prefeito do Município de Hortolândia, faço saber que a Câmara Municipal aprovou e eu sanciono e promulgo a seguinte Lei:

Art. 1º A Rua Projetada, em continuação à Rua Henriqueta Lisboa do bairro Jardim Amanda descrita na matrícula 132.682 do livro nº 2 do Registro de Imóveis de Sumaré/SP, passa a denominar-se **Estrada Municipal Maria Aparecida Nascimento Silva**.

Art. 2º Esta Lei entra em vigor na data de sua publicação.

Prefeitura Municipal, 20 de junho de 2013.

ANTONIO MEIRA
PREFEITO MUNICIPAL

(Publicado nos termos do artigo 108 e parágrafos, da Lei Orgânica Municipal de Hortolândia)

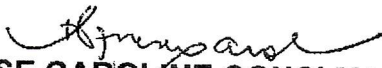
AGNESE CAROLINE CONCI MAGGIO
Secretaria Municipal de Administração
Secretária