



MUNICÍPIO DE HORTOLÂNDIA  
GABINETE DO PREFEITO

OFÍCIO GP Nº 518/2020

Lido no Expediente da Sessão Ordinária de 16 NOV. 2020

Hortolândia, 13 de novembro de 2020.

À  
CÂMARA MUNICIPAL DE HORTOLÂNDIA  
AO EXCELENTÍSSIMO SENHOR  
VEREADOR VALDECIR ALVES PEREIRA

**Requerimento nº 312/2020**

Presidente,

Em atenção ao Requerimento nº 312/2020, encaminhamos resposta da Secretaria Municipal de Planejamento Urbano e Gestão Estratégica, conforme Memorando MI SMPUGE nº 50/2020.

Desta forma, ante o atendimento das requisições formuladas, colocamo-nos à disposição para prestar ulteriores elucidacões que se façam necessárias.

Sem mais, apresentam-se a Vossa Excelência protestos de elevada estima e consideração.

Atenciosamente,



**JOSÉ NAZARENO ZEZÉ GOMES**  
Prefeito de Hortolândia em Exercício

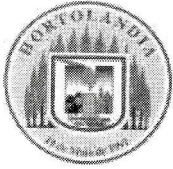

**MUNICÍPIO DE HORTOLÂNDIA**  
SECRETARIA DE PLANEJAMENTO URBANO E GESTÃO ESTRATÉGICA.  
SETOR DE APROVAÇÃO

Hortolândia, 10 de novembro de 2020.

**MI SMPUGE: 50/2020**

**Protocolo: 13188/2020**

De: Secretaria Municipal de Planejamento Urbano e Gestão Estratégica  
Departamento de Planejamento Urbano – Setor de Aprovação

Para: Secretaria Municipal de Assuntos Jurídicos  
A/C: Dra. Elke Gomes Veloso

**Assunto: Resposta ao Requerimento nº. 312/2020**

Senhor Presidente,

Através do Requerimento nº. **312/2020**, o nobre Vereador Edivaldo Sousa Araújo, requer informações sobre Área localizada na rua Joaquim Maurício da Silva, no Residencial João Luiz.

Cumpre-me transmitir ao nobre Edil as informações prestadas pela Secretaria Municipal de Planejamento Urbano e Gestão Estratégica através do **MI 50/2020**.

**1. Área Pública.**

**2. Conforme Planta de aprovação do loteamento para Sistema de Lazer 2 .**

Na oportunidade, renovamos nossos protestos de elevada estima e consideração.

Atenciosamente,

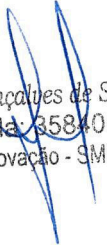
  
Roberto Gonçalves de Souza  
Matrícula: 3584000  
Setor de Aprovação - SMPUGE

  
Tecy Luana Luchiani Mussolin  
SMPU  
CREA: 5061746860D-SP

  
Eng. Sérgio O. de Sousa  
CREA: 5061927182-SP  
Sec. de Planej. Urbano e Gestão Estratégica  
Secretário Adjunto

beto



CAMINHO DE ANTONIO

SISTEMA DE LAZER 422,95 m<sup>2</sup>

RUA JOAQUIM RUMOUR

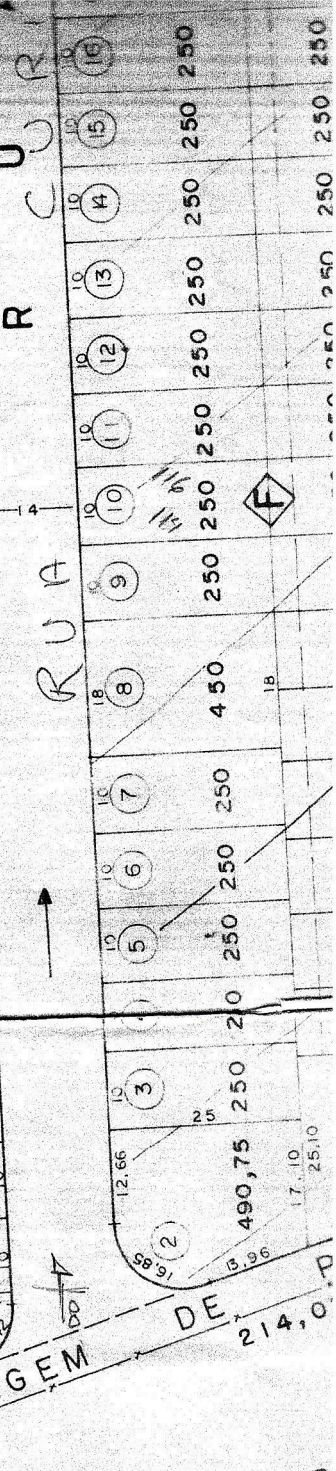
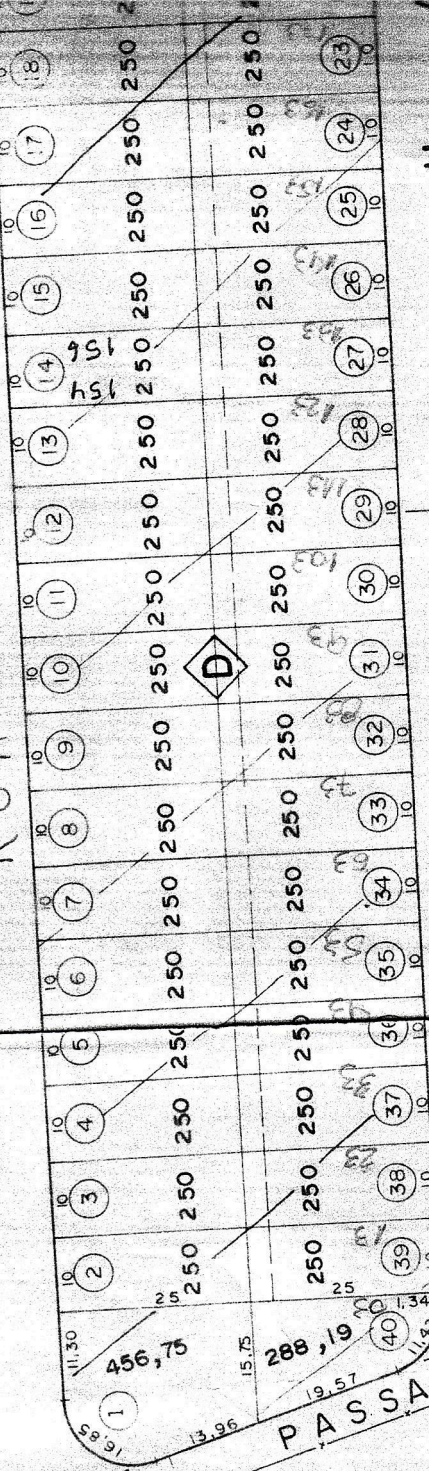

I. B