



MUNICÍPIO DE HORTOLÂNDIA
GABINETE DO PREFEITO

Lido no Expediente da Sessão Ordinária de 03 MAIO 2021

OFÍCIO GP 228/2021

Hortolândia, 26 de abril de 2021

A
CÂMARA MUNICIPAL DE HORTOLÂNDIA
AO EXCELENTÍSSIMO SENHOR
VEREADOR PAULO PEREIRA FILHO

Requerimento nº 153/2021

Presidente,

Em atenção ao Requerimento nº 153/2021, encaminhamos resposta da Secretaria Municipal de Planejamento Urbano e Gestão Estratégica conforme Memorando MI SMPUGE nº 16/2021.

Desta forma, ante o atendimento das requisições formuladas, colocamos-nos à disposição para prestar ulteriores elucidacões que se façam necessárias.

Sem mais, apresentam-se a Vossa Excelência protestos de elevada estima e consideração.

Atenciosamente,

JOSÉ NAZARENO ZEZÉ GOMES
Prefeito Municipal

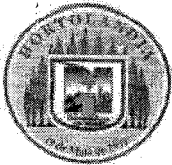

MUNICÍPIO DE HORTOLÂNDIA
SECRETARIA DE PLANEJAMENTO URBANO E GESTÃO ESTRATÉGICA.
SETOR DE APROVAÇÃO

Hortolândia, 15 de abril de 2021.

MI SMPUGE: 16/2021
Protocolo: 9783/2021

De: Secretaria Municipal de Planejamento Urbano e Gestão Estratégica
Departamento de Planejamento Urbano – Setor de Aprovação

Para: Secretaria Municipal de Assuntos Jurídicos
A/C: Drº Gease Henrique de Oliveira

Assunto: Resposta ao Requerimento nº. 153/2021

Senhor Presidente,

Através do Requerimento nº. **153/2021**, o nobre Vereador Daniel Laranjeira, requer informações para fins de denominação da Avenida 1 do Jardim Flórida.

Cumpre-me transmitir ao nobre Edil as informações prestadas pela Secretaria Municipal de Planejamento Urbano e Gestão Estratégica através do **MI 16/2021**.

1. Não.
2. Prejudicado
3. Segue croqui Anexo

Na oportunidade, renovamos nossos protestos de elevada estima e consideração.

Atenciosamente,

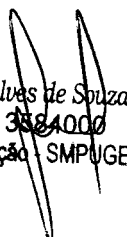
Roberto Gonçalves de Souza
Matrícula: 3384000
Setor de Aprovação - SMPUGE

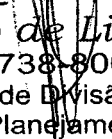
Marcelo de Lima
Reg: 1738-800
Gerente de Divisão
Depto de Planejamento

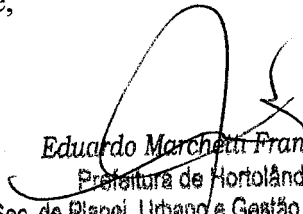
Eduardo Marchetti Francisco
Prefeitura de Hortolândia
Sec. de Planej. Urbano e Gestão Estratégica
Secretário Adjunto

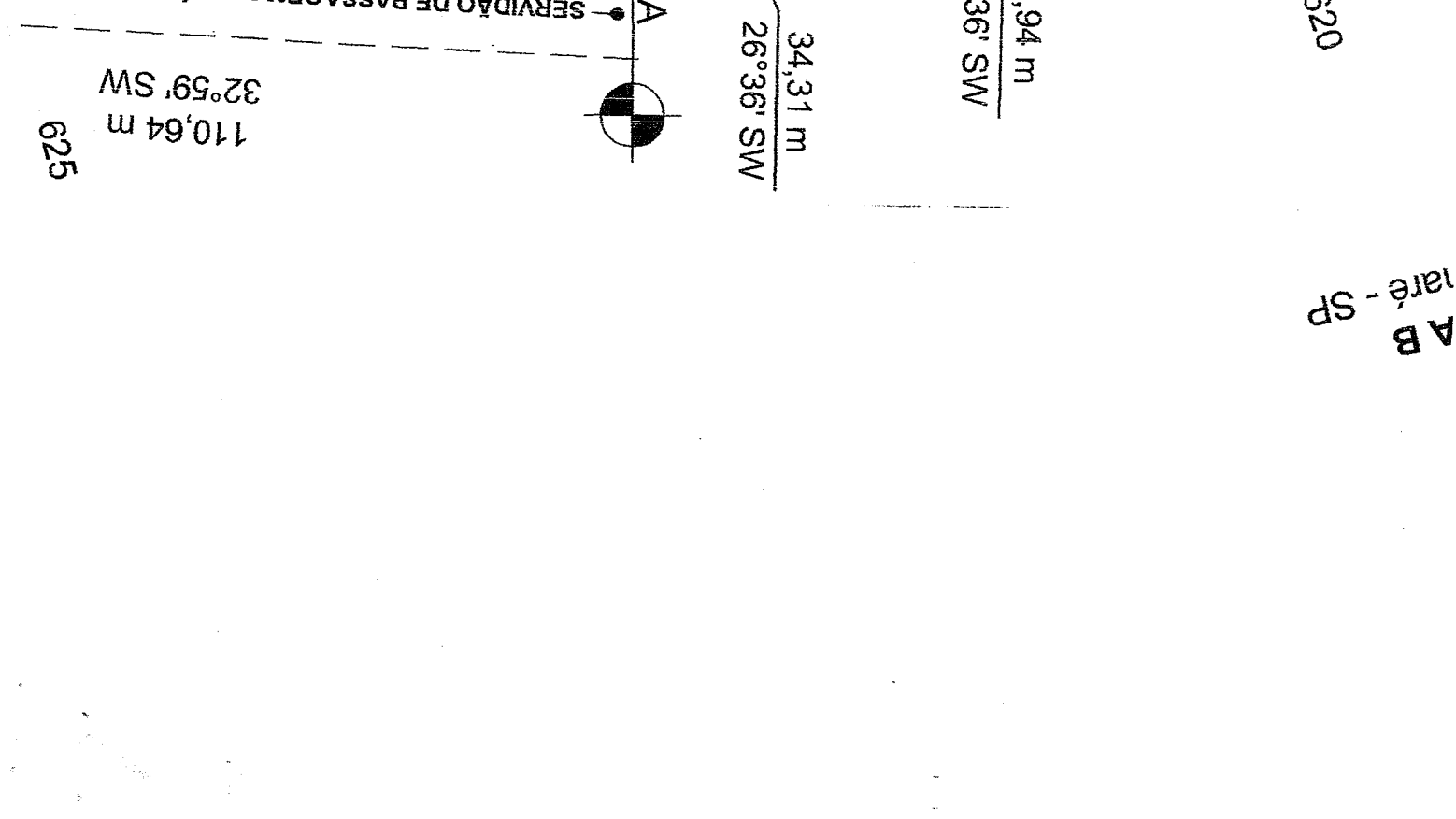
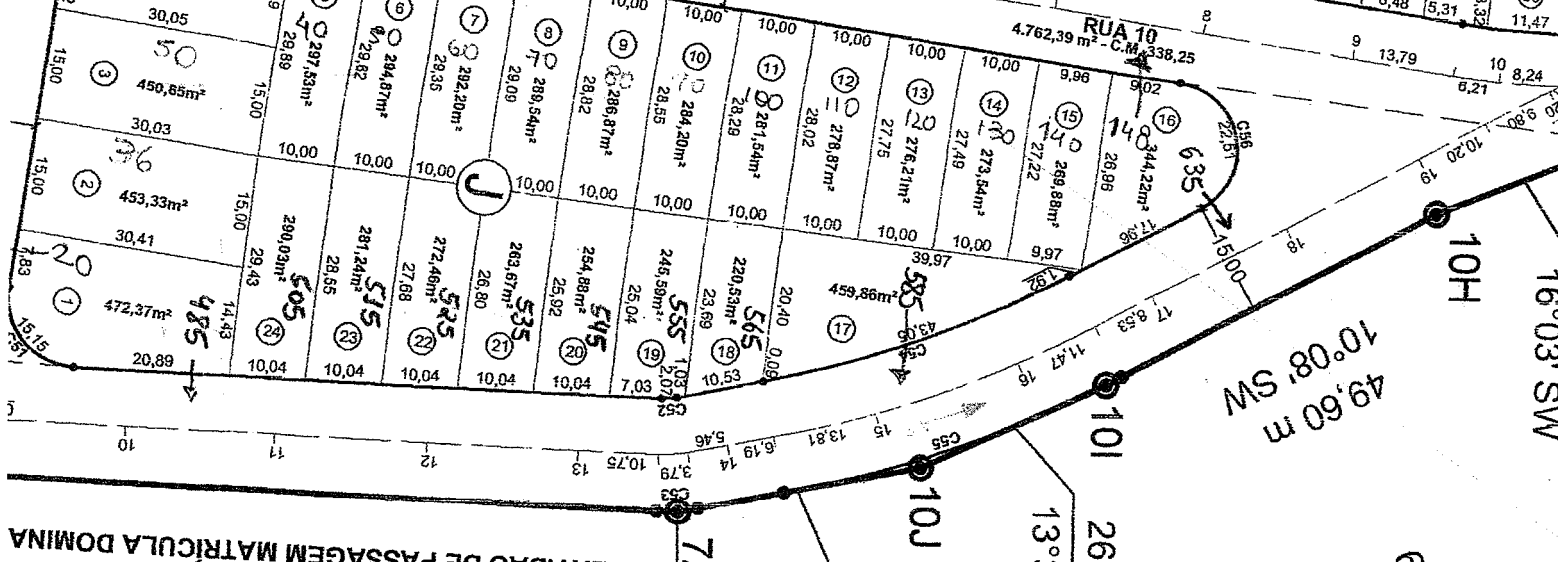
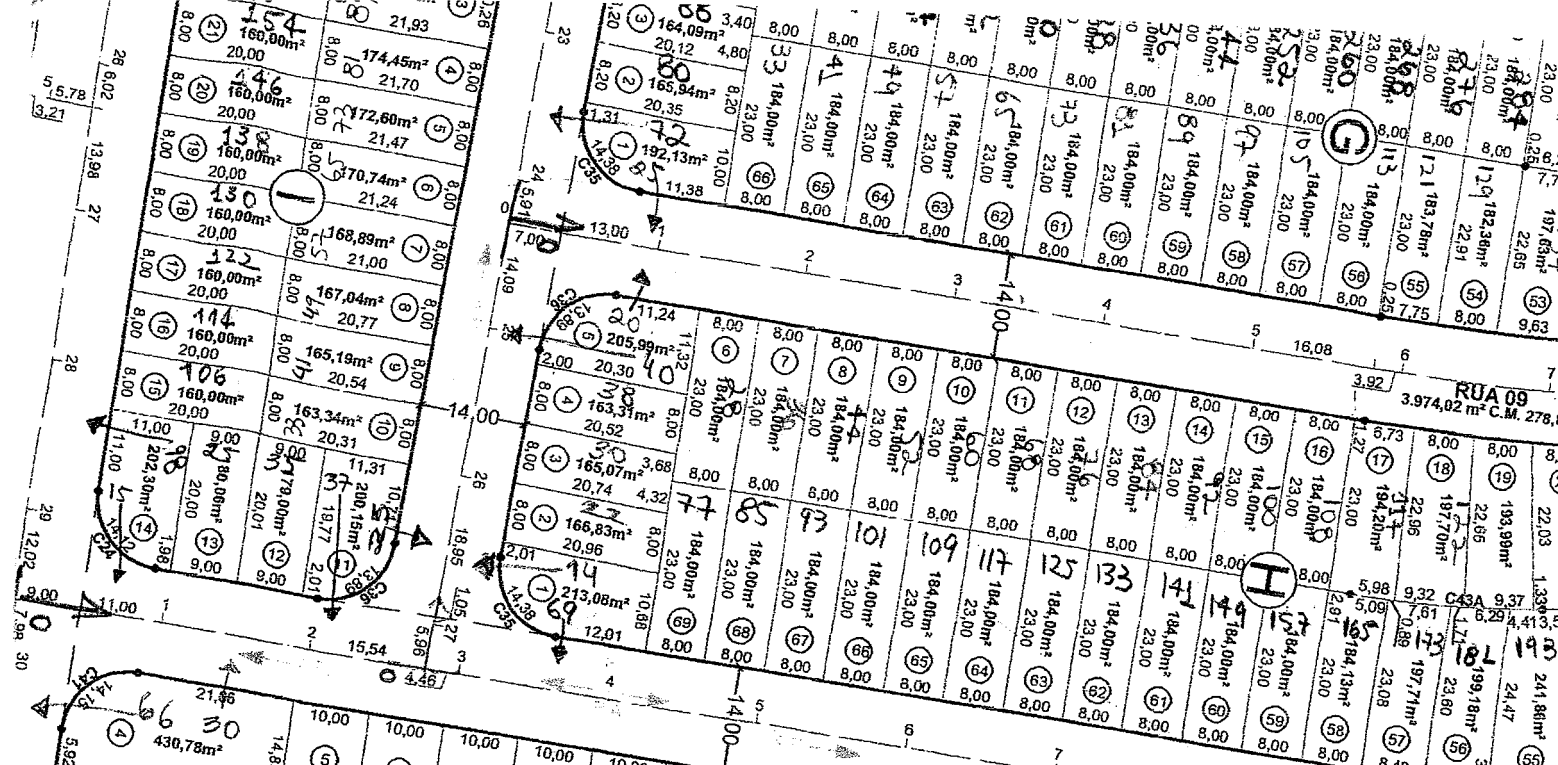

SERVIDÃO DE PASSAGEM MATRÍCULA DOMINA



110,64 m
32°59' SW

625

26°36' SW
34,31 m

13°36' SW
26,94 m

10°08' SW
49,60 m

620

AB
Iaré - SP

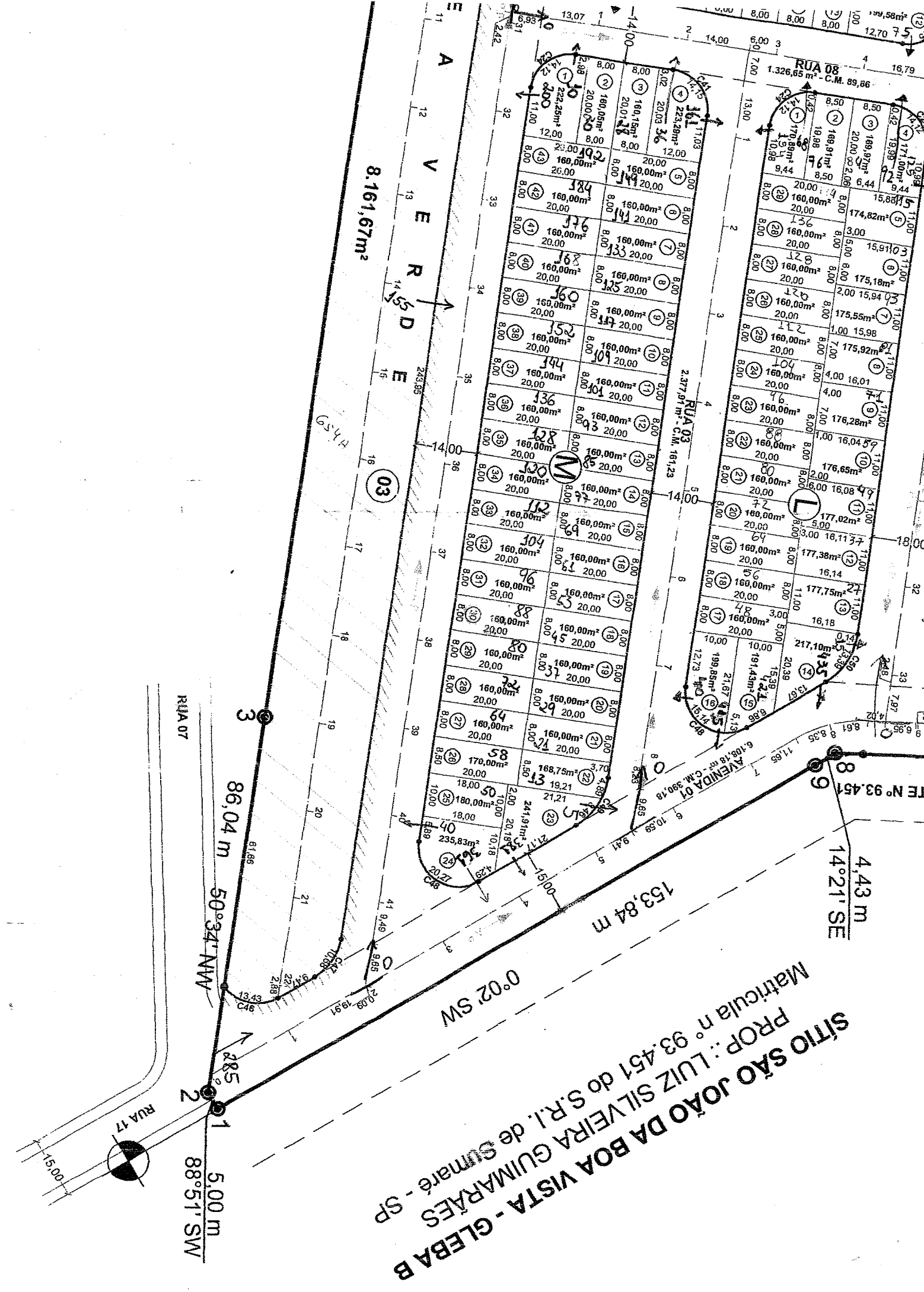

SÍTIO SÃO JOÃO DA BOA VISTA - GLEBA B
 PROP.: LUIZ SILVEIRA GUMARAES - SP
 Matrícula nº 93.451 do S.R.I. de SUMARÉ - SP

8.161,67m²

VEREAD

RUA 08
1.326,65 m² - C.M. 89,86

RUA 03
2.377,91 m² - C.M. 161,23

RUA 07

4,43 m
14°21' SE

153,84 m

86,04 m
50°31' NW

0°02' SW

5,00 m
88°51' SW

