



MUNICÍPIO DE HORTOLÂNDIA
GABINETE DO PREFEITO

Lido no Expediente da Sessão Ordinária de 17 MAIO 2021

OFÍCIO GP 282/2021

Hortolândia, 04 de maio de 2021.

A
CÂMARA MUNICIPAL DE HORTOLÂNDIA
AO EXCELENTÍSSIMO SENHOR
VEREADOR PAULO PEREIRA FILHO

Requerimento nº 170/2021

Presidente,

Em atenção ao Requerimento nº 170/2021, encaminhamos resposta da Secretaria Municipal de Planejamento Urbano e Gestão Estratégica conforme Memorando MI SMPUGE nº 22/2021, bem como da Secretaria Municipal de Obras através do Memorando MI SMODO nº 073/2021.

Desta forma, ante o atendimento das requisições formuladas, colocamos à disposição para prestar ulteriores elucidações que se façam necessárias.

Sem mais, apresentam-se a Vossa Excelência protestos de elevada estima e consideração.

Atenciosamente,

JOSÉ NAZARENO ZEZÉ GOMES
Prefeito Municipal

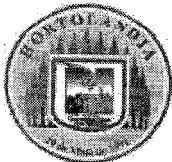

MUNICÍPIO DE HORTOLÂNDIA
SECRETARIA DE PLANEJAMENTO URBANO E GESTÃO ESTRATÉGICA.
SETOR DE APROVAÇÃO

Hortolândia, 26 de abril de 2021.

MI SMPUGE: 22/2021

Protocolo: 10364/2021

De: Secretaria Municipal de Planejamento Urbano e Gestão Estratégica
Departamento de Planejamento Urbano – Setor de Aprovação

Para: Secretaria Municipal de Assuntos Jurídicos
A/C: Drº Gease Henrique de Oliveira

Assunto: Resposta ao Requerimento nº. 170/2021

Senhor Presidente,

Através do Requerimento nº. **170/2021**, o nobre Vereador Edimilson Marcelo Afonso, requer informações da Rua 24 do loteamento Vila Real Continuação.

Cumpre-me transmitir ao nobre Edil as informações prestadas pela Secretaria Municipal de Planejamento Urbano e Gestão Estratégica através do **MI 22/2021**.

1. Trata-se de viário oficial do Município, tendo seu inicio na Avenida Amélia Basso Breda, e termino na Rua Ana Profetisma da Silva, no mesmo loteamento.
2. Sim, segue croqui anexo.
3. Deverá ser consultada a Secretaria de Obras.

Na oportunidade, renovamos nossos protestos de elevada estima e consideração.

Atenciosamente,

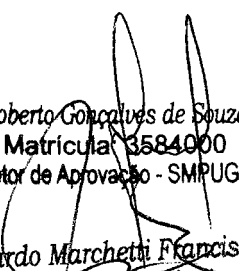

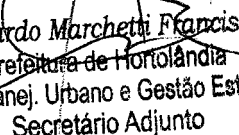
Roberto Gonçalves de Souza
Matrícula 3584000
Setor de Aprovação - SMPUGE

Eduardo Marchetti Francisco
Prefeitura de Hortolândia
Sec. de Planej. Urbano e Gestão Estratégica
Secretário Adjunto

Tery Luana Luchiani Mussolin
SMPU
CREA: 5061746860D-SP

Eng. Sérgio Oliveira de Sousa
CREA 5061927182-SP
SMPUGE
Diretor

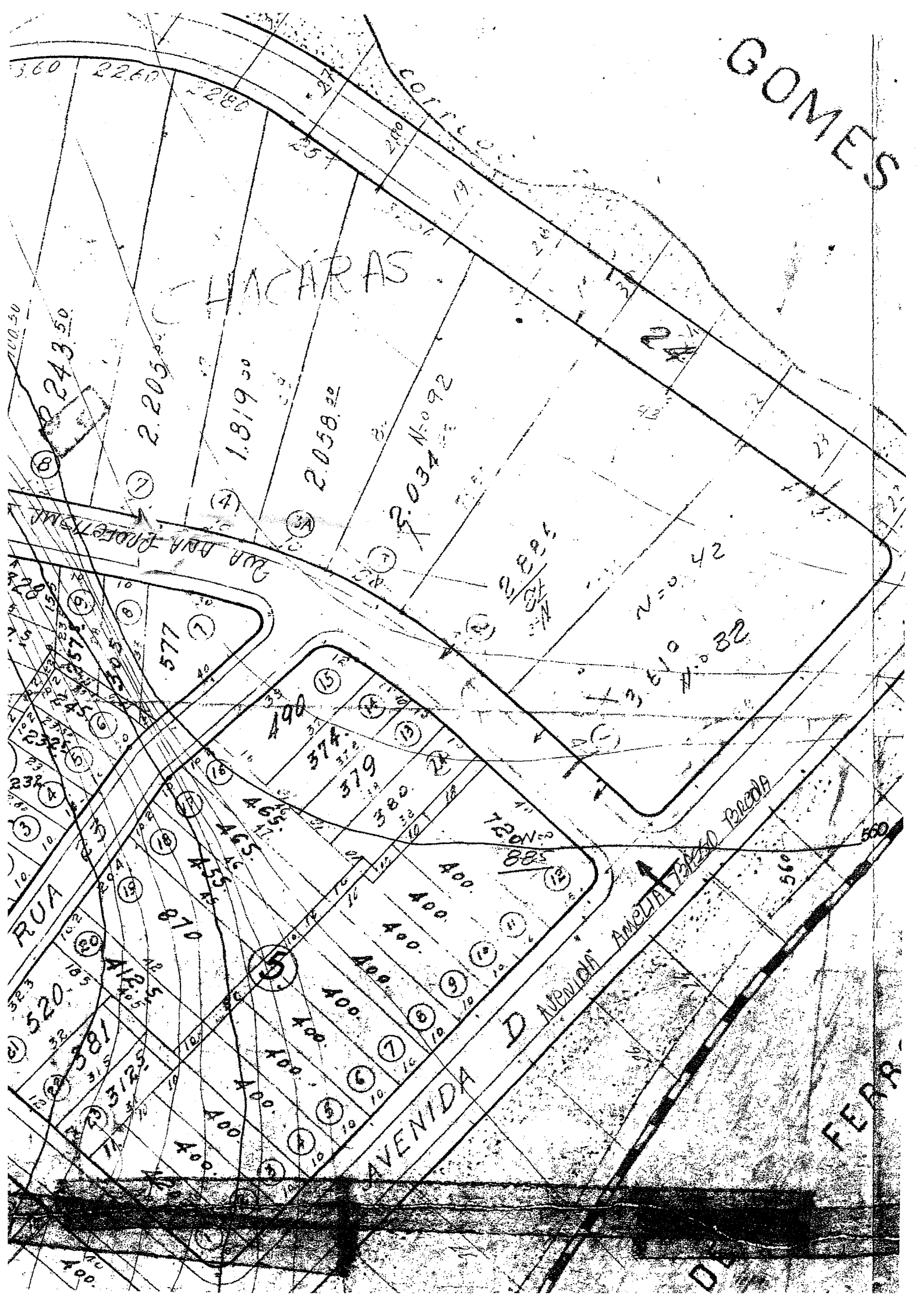
GOMES



LACARAS

3.60 2.260 2.280

COITINHO

243.50

2.205

1.819

2.058

2.037 N.º 92

RUA D. ANA PROLETARIA

RUA D. ANTONIO RACOLA

RUA D. AMELIA FERREIRA

RUA D. FERREIRA

520

538

550

570

577

490

374

379

380

400

400

400

400

400

400

400

400

400

2442

310 N.º 32

2.881

RACOLA

AVENIDA D. AMELIA FERREIRA

FERREIRA

D. FERREIRA

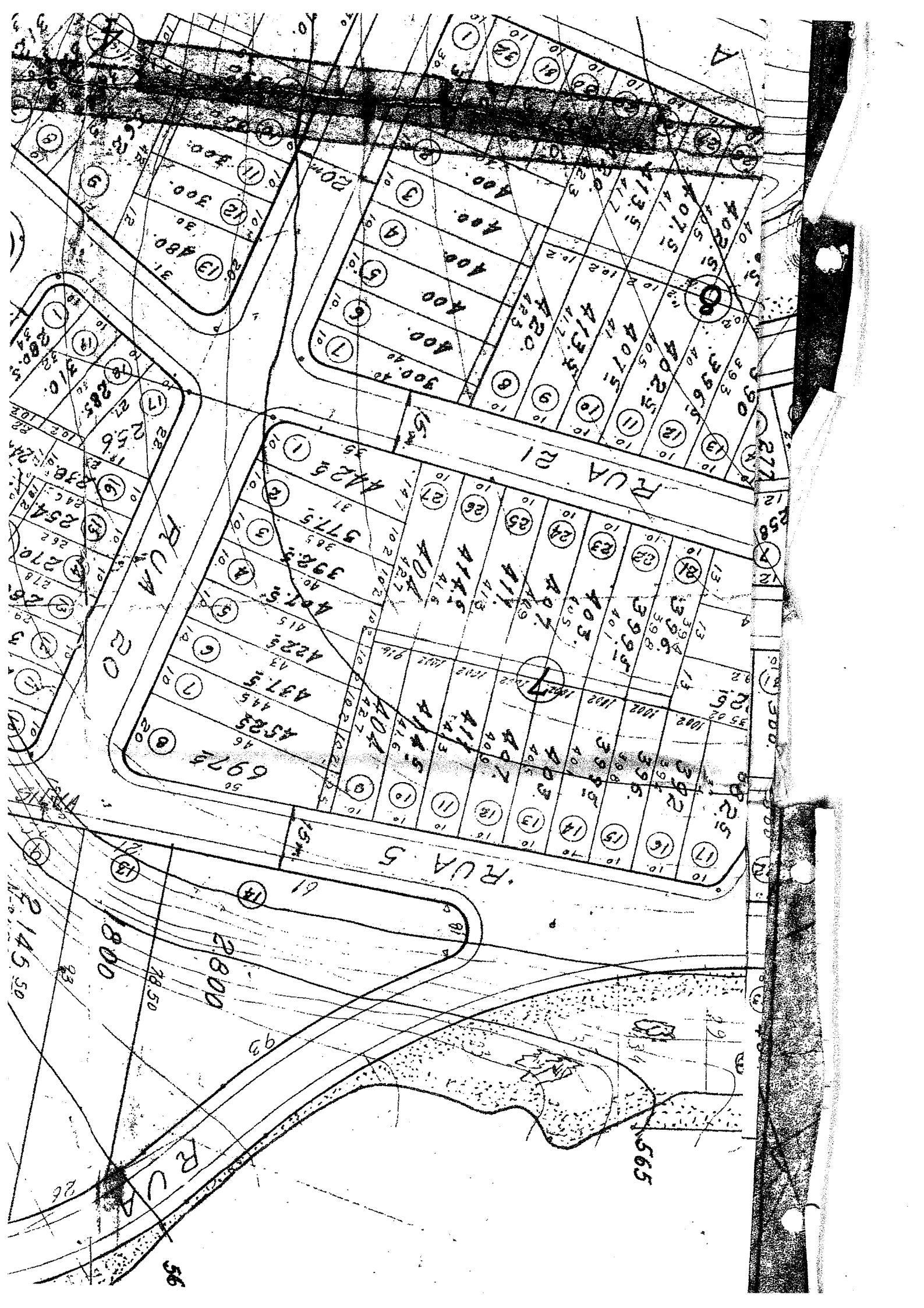



PREFEITURA DE HORTOLÂNDIA
SECRETARIA MUNICIPAL DE OBRAS

Hortolândia, 28 de Abril de 2021

MI SMODO nº 073 / 2021

Protocolo: 11134 / 2021

De: Secretaria Municipal de Obras – Depto. de Obras

Para: Secretaria Municipal de Assuntos Jurídicos

A/C Vinícius de Moraes F. Dornelas

Assunto: Resposta ao Requerimento nº. 170/2021 - Requer informações sobre a “Rua 24”, via que liga o Jardim Nova Hortolândia e o Vila Real.

Prezado Senhor,

Através do Requerimento nº. 170/2021, o vereador Edmilson Marcelo Afonso e Aldemir Clemente da Silva requer informações sobre a “Rua 24”, via que liga o Jardim Nova Hortolândia e o Vila Real.

3 A rua em questão esta na lista de ruas a serem pavimentadas porém, no momento o Município não tem recursos para a execução das obras de infra-estrutura desta rua.

Atenciosamente,

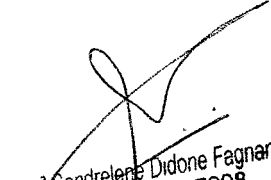
Eng.ª Sandreleide Didone Fagnani
CREA 5061637308
Depto. Obras-SMO
Diretora

Eng.ª Sandreleide Didone Fagnani
Depto. Obras-SMO