



MUNICÍPIO DE HORTOLÂNDIA  
GABINETE DO PREFEITO

Lido no Expediente da Sessão Ordinária de 14 JUN. 2021

OFÍCIO GP 353/2021

Hortolândia, 08 de junho de 2021.

À  
CÂMARA MUNICIPAL DE HORTOLÂNDIA  
AO EXCELENTÍSSIMO SENHOR  
VEREADOR PAULO PEREIRA FILHO

**Requerimento nº 246/2021**

Presidente,

Em atenção ao Requerimento nº 246/2021, encaminhamos resposta da Secretaria Municipal de Planejamento Urbano e Gestão Estratégica conforme Memorando MI SMPUGE nº 38/2021.

Desta forma, ante o atendimento das requisições formuladas, colocamos à disposição para prestar ulteriores elucidações que se façam necessárias.

Sem mais, apresentam-se a Vossa Excelência protestos de elevada estima e consideração.

Atenciosamente,

**JOSÉ NAZARENO ZEZÉ GOMES**  
Prefeito Municipal



**MUNICÍPIO DE HORTOLÂNDIA**  
SECRETARIA DE PLANEJAMENTO URBANO E GESTÃO ESTRATÉGICA.  
SETOR DE APROVAÇÃO

Hortolândia, 26 de maio de 2021.

**MI SMPUGE: 38/2021**

**Protocolo: 13774/2021**

De: Secretaria Municipal de Planejamento Urbano e Gestão Estratégica  
Departamento de Planejamento Urbano – Setor de Aprovação

Para: Secretaria Municipal de Assuntos Jurídicos  
A/C: Drº Gease Henrique de Oliveira Miguel

**Assunto: Resposta ao Requerimento nº. 246/2021**

Senhor Presidente,

Através do Requerimento nº. **246/2021**, o nobre Vereador Edimilson Marcelo Afonso, requer informações sobre área localizada na Rua João de Camargo no loteamento Jardim Novo Horizonte.

Cumpre-me transmitir ao nobre Edil as informações prestadas pela Secretaria Municipal de Planejamento Urbano e Gestão Estratégica através do **MI 38/2021**.

1. Área Pública
2. Segue croqui anexo
3. Trata-se de Sistema de recreio 02.

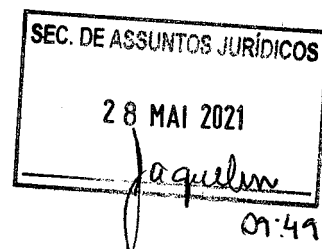

Na oportunidade, renovamos nossos protestos de elevada estima e consideração.

Atenciosamente,

*Roberto Gonçalves de Souza*  
Matrícula: 8587000  
Setor de Aprovação - SMPUGE

*Eduardo Marchetti Francisco*  
Prefeitura de Hortolândia

Sec. de Planej. Urbano e Gestão Estratégica Rua José Cláudio Alves dos Santos, nº 585 – Remanso Campineiro – Hortolândia – SP.  
Secretário Adjunto Fone: (19) 39651400 – CEP 13.184-472

*Tecyª Luana Luchiani Mussolin*  
SMPUG  
CREA: 5061748860-SP

*Eng. Sérgio Oliveira de Sousa*  
CREA 5061927182-SP  
SMPUGE  
Diretor

e-mail: planejamentourbano@hortolandia.sp.gov.br

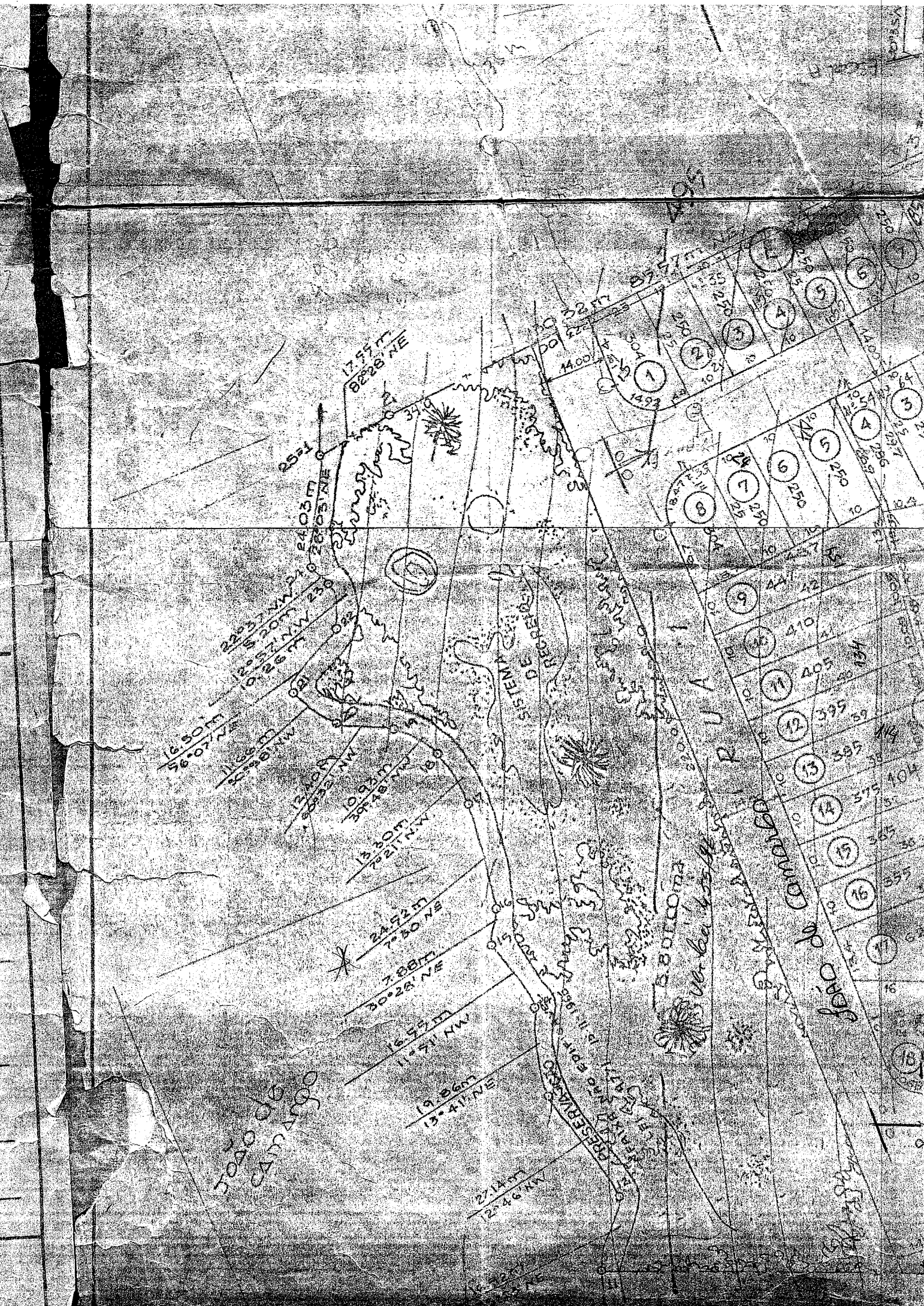

16.80m  
56°07'NW

11.26m  
30°30'NW

12.80m  
1°03'21'NW

10.93m  
39°18'NW

13.30m  
7°21'NW

24.92m  
7°30'NE

7.88m  
30°28'NE

16.95m  
1°51'NW

19.86m  
13°41'NE

27.14m  
2°46'NW

22.63m  
10°51'20'NW

16.25m  
10°26'NW

22.63m  
10°51'20'NW

16.25m  
10°26'NW

12.80m  
1°03'21'NW

10.93m  
39°18'NW

13.30m  
7°21'NW

24.92m  
7°30'NE

7.88m  
30°28'NE

16.95m  
1°51'NW

19.86m  
13°41'NE

17.57m  
82°28'NE

14.00m  
15°30'NE

32.77m  
149°24'W

18.47m  
10°51'20'NW

16.25m  
10°26'NW

22.63m  
10°51'20'NW

16.25m  
10°26'NW

4.10m  
11°10'55'W

4.05m  
11°10'55'W

3.99m  
11°10'55'W

3.99m  
11°10'55'W

3.85m  
11°10'55'W

3.75m  
11°10'55'W

3.75m  
11°10'55'W

3.65m  
11°10'55'W

3.55m  
11°10'55'W

3.55m  
11°10'55'W

3.55m  
11°10'55'W

3.55m  
11°10'55'W

LOTEAMENTO  
CAMPANHA

BOBILOMA

RUA

DE

CAMPANHA

DE

BOBILOMA

DE

CAMPANHA

SISTEMA DE DRENAGEM

DE

BOBILOMA

DE

CAMPANHA

DE

BOBILOMA

DE

CAMPANHA

DE

BOBILOMA

DE

CAMPANHA