



MUNICÍPIO DE HORTOLÂNDIA
GABINETE DO PREFEITO

Lido no Expediente da Sessão Ordinária de 14 JUN. 2021

OFÍCIO GP 355/2021

Hortolândia, 08 de junho de 2021.

À
CÂMARA MUNICIPAL DE HORTOLÂNDIA
AO EXCELENTÍSSIMO SENHOR
VEREADOR PAULO PEREIRA FILHO

Requerimento nº 247/2021

Presidente,

Em atenção ao Requerimento nº 247/2021, encaminhamos resposta da Secretaria Municipal de Planejamento Urbano e Gestão Estratégica conforme Memorando MI SMPUGE nº 39/2021.

Desta forma, ante o atendimento das requisições formuladas, colocamo-nos à disposição para prestar ulteriores elucidações que se façam necessárias.

Sem mais, apresentam-se a Vossa Excelência protestos de elevada estima e consideração.

Atenciosamente,

JOSÉ NAZARENO ZEZÉ GOMES
Prefeito Municipal

14 JUN 2021 14:32:00S2-2/2

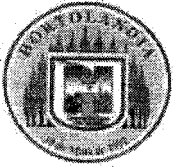

MUNICÍPIO DE HORTOLÂNDIA
SECRETARIA DE PLANEJAMENTO URBANO E GESTÃO ESTRATÉGICA.
SETOR DE APROVAÇÃO

Hortolândia, 26 de maio de 2021.

MI SMPUGE: 39/2021
Protocolo: 13775/2021

De: Secretaria Municipal de Planejamento Urbano e Gestão Estratégica
Departamento de Planejamento Urbano – Setor de Aprovação

Para: Secretaria Municipal de Assuntos Jurídicos
A/C: Drº Gease Henrique de Oliveira Miguel

Assunto: Resposta ao Requerimento nº. 247/2021

Senhor Presidente,

Através do Requerimento nº. 247/2021, o nobre Vereador Edimilson Marcelo Afonso, requer informações sobre área localizada na Rua 02 do loteamento Chácaras Planalto.

Cumpre-me transmitir ao nobre Edil as informações prestadas pela Secretaria Municipal de Planejamento Urbano e Gestão Estratégica através do **MI 39/2021**.

1. Área Pública
2. Segue croqui anexo
3. Trata-se de Sistema de Lazer, mas existe construção de uma EMEI e de uma Creche, nesta área.

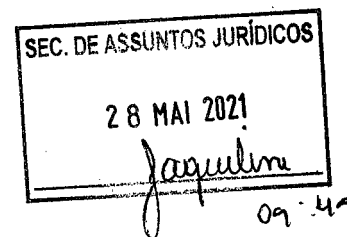

Na oportunidade, renovamos nossos protestos de elevada estima e consideração.

Atenciosamente,

Roberto Gonçalves de Souza
Matricula: 8584000
Setor de Aprovação - SMPUGE

Tecª Luana Luchiani Mussolin
SMPUG
CREA: 5601746860-SP

Eng. Sérgio Oliveira de Sousa
CREA 5061927182-SP
SMPUGE
Diretor

Eduardo Marchetti Francisco
Prefeitura de Hortolândia
Sec. de Planej. Urbano e Gestão Estratégica
Secretário Adjunto

LOTEAMENTO

Benedicto Simeão de Camargo 5

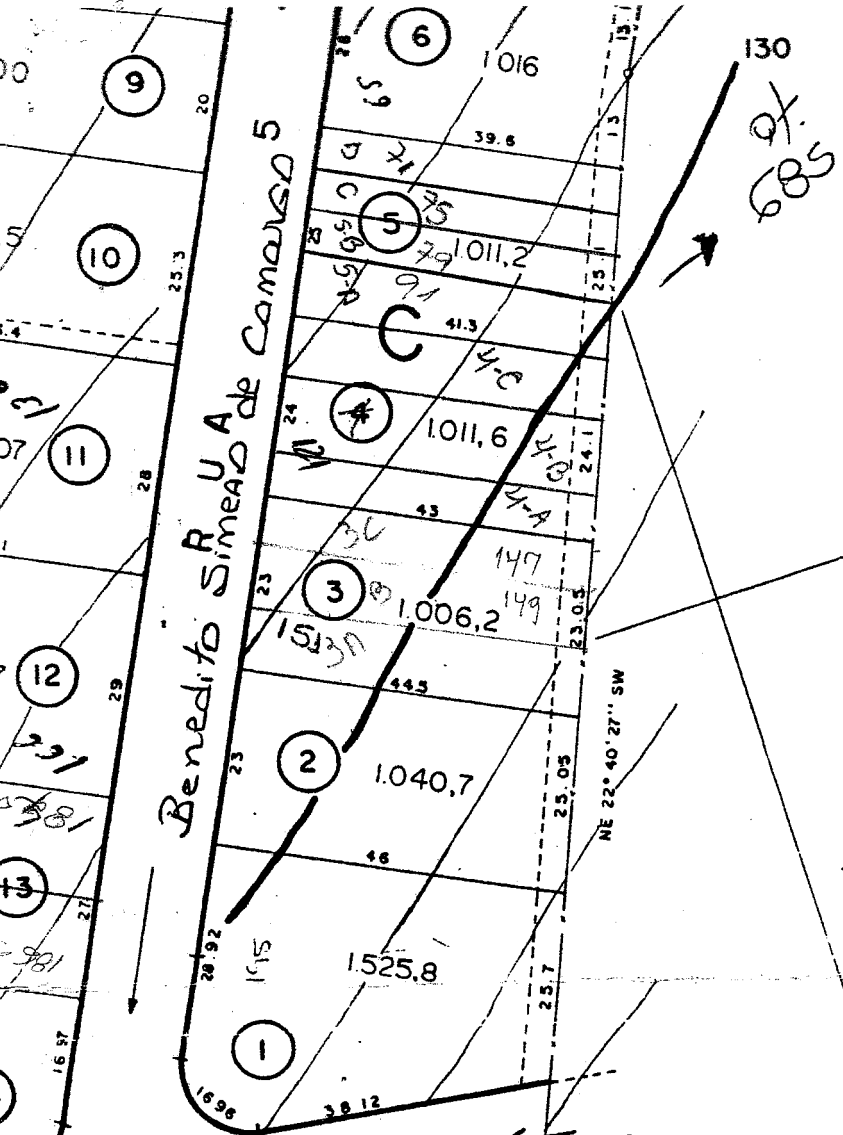

U A VICENTE DE CAMARGO 3

