



MUNICÍPIO DE HORTOLÂNDIA
GABINETE DO PREFEITO

OFÍCIO GP 690/2021

Hortolândia, 05 de outubro de 2021.

A
CÂMARA MUNICIPAL DE HORTOLÂNDIA
AO EXCELENTÍSSIMO SENHOR
VEREADOR PAULO PEREIRA FILHO

Lido no Expediente da Sessão Ordinária de 14 OUT. 2021

Requerimento nº 475/2021

Presidente,

Em atenção ao Requerimento nº 475/2021, encaminhamos resposta da Secretaria Municipal de Planejamento Urbano e Gestão Estratégica conforme Memorando MI SMPUGE nº 20/2021, bem como da Secretaria Municipal de Saúde através do Memorando MI SMS Gabinete nº 3667/2021, e ainda da Secretaria Municipal de Finanças conforme Memorando MI SF GS nº 132/2021.

Desta forma, ante o atendimento das requisições formuladas, colocamos à disposição para prestar ulteriores elucidacões que se façam necessárias.

Sem mais, apresentam-se a Vossa Excelência protestos de elevada estima e consideração.

Atenciosamente,

JOSÉ NAZARENO ZEZÉ GOMES
Prefeito Municipal

COPIA MUNICÍPIO ANOTA - 05-OUT-2021-14:41-000735-22



MUNICÍPIO DE HORTOLÂNDIA
SECRETARIA DE PLANEJAMENTO URBANO E GESTÃO ESTRATÉGICA.
PLANEJAMENTO/FISCALIZAÇÃO

Hortolândia, 21 de setembro de 2021

MI SMPUGE: 20/2021

Prot. Web: 26616/2021

De: Secretaria Municipal de Planejamento Urbano e Gestão Estratégica
Departamento de Planejamento Urbano – Setor de Fiscalização

Para: **Secretaria Municipal de Assuntos Jurídicos**
A/C: **Dr. Gease Henrique de Oliveira Miguel - Secretário**

Assunto: Resposta ao Requerimento nº 475/2021

Senhor Presidente,

Através do Requerimento nº 475/2021, o nobre Vereador Ananias José Barbosa, requer informações sobre área vulnerável, no Jd N. Sra. Auxiliadora.

1. Não.
2. Será realizada uma vistoria, para identificação e levantamento, e após, enviar notificação aos proprietários para limpeza.
3. Prejudicado.
4. Prejudicado.
5. A constatação se dará após levantamento “in loco” para identificação dos lotes e consulta no cadastro imobiliário.

Na oportunidade, renovamos nossos protestos de elevada estima e consideração.

Atenciosamente,

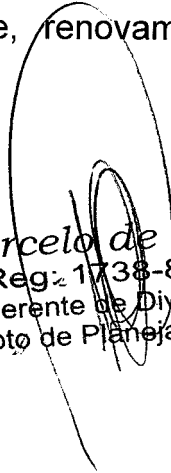
Marcelo de Lima
Reg: 1738-800
Gerente de Divisão
Depto de Planejamento

Eng. Sérgio Oliveira de Sousa
CREA 5061927182-SP
SMPUGE
Diretor

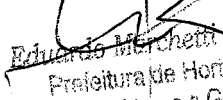
Eduardo Marchetti Francisco
Prefeitura de Hortolândia
Sec. de Planej. Urbano e Gestão Estratégica
Secretário Adjunto

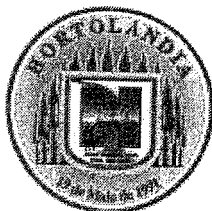

CÂMARA MUNICIPAL DE HORTOLÂNDIA

ESTADO DE SÃO PAULO

REQUERIMENTO Nº 475/2021

EXMO. SENHOR PRESIDENTE DA CÂMARA MUNICIPAL DE HORTOLÂNDIA

Requer informações sobre Área Vulnerável, no Jd. Nossa Senhora Auxiliadora.

Requeiro, nos termos do Art. 174 do Regimento Interno a Câmara Municipal, a presente proporção, com fundamento na justificativa, para, desde já, requerer, após ouvido o plenário, seja expedido ofício ao Excelentíssimo Senhor Prefeito, solicitando-lhe as informações ao final expostas quanto ao tema a seguir descrito.

Tendo em vista os inúmeros pedidos de esclarecimentos dos munícipes sobre a situação do imóvel com característica de abandono, localizado a **Rua Aurora Prado Tonocchi esquina com a Rua Izadia Fabrício da Silva, no bairro Jd.Nossa Senhora Auxiliadora.**

Considerando que o local encontra-se vulnerável para descartes irregulares de resíduos, proporcionando riscos ao meio ambiente e proliferação de animais peçonhentos, inclusive para criação do *Aedes aegypti*, mosquito transmissor da dengue e da febre amarela urbana.

Desta forma de acordo com os relatos e preocupações expostos pelos moradores vizinhos a propriedade supracitada, o presente documento requer as seguintes informações:

- 1- Por se tratar de uma área particular, o poder publico tem conhecimentos dos problemas apresentados?
- 2 - Se positivo o proprietário deste imóvel, já foi notificado para devidas providências? Se Sim enviar cópia da notificação. Se não, poderia a administração enviar notificação para a manutenção e limpeza da área?
- 3 – Existem débitos, na Divida Ativa do município relativos aos tributos do imóvel (iptu, multas etc.)? Se sim, desde que ano e qual o valor acumulado?
- 4 – Qual á metragem total da área desabitada?
- 5 – A área toda é de um único proprietário? Em congruência com a Rua Divino Bueno de Godoy?

Sala das Sessões 13 setembro de 2021

Ananias José Barbosa
Vereador

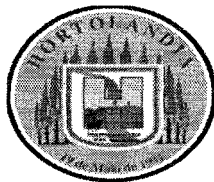

Hortolândia, 23 de setembro de 2021.

MI SMS Gabinete nº 3667/2021

À

Secretaria Municipal de Assuntos Jurídicos

Ilmo. Dr. Gease Henrique de Oliveira Miguel

Ref.: RESPOSTA AO REQUERIMENTO 475/2021

Ilustríssimo Senhor,

Em atenção ao formulado pelo nobre vereador Ananias José Barbosa, no Requerimento nº 475, no que tange a Secretaria Municipal de Saúde (questionamentos 01 e 02), vimos esclarecer que:

Realizamos vistoria ao local no dia 21 de setembro de 2021, verificamos que tratam-se de aproximadamente 03 (três) ou 04 (quatro) terrenos, situados a Rua Aurora Prado Tonochi com a Rua Izadia Fabrício da Silva, onde há mato alto, descarte irregular de resíduos sólidos, entre outros.

Por se tratar de área particular é imprescindível a notificação ao proprietário para que realize a limpeza do local. Ficamos a disposição para a orientação, e se necessário controle de possível fauna sinantrópica no local através de nossas equipes de controle de zoonoses.

Colocamo-nos à disposição para quaisquer outros esclarecimentos que se fizerem necessários.

Atenciosamente,

Dênis A. J. Crupe
Secretário de Saúde

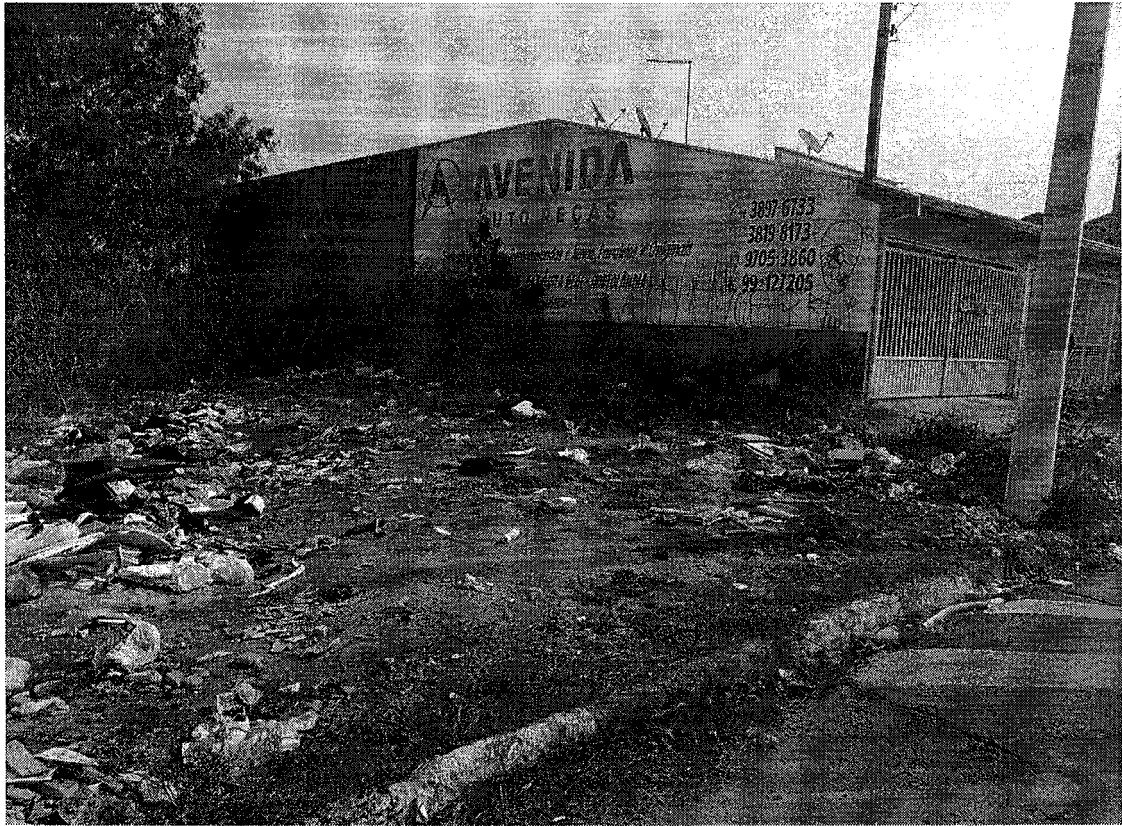

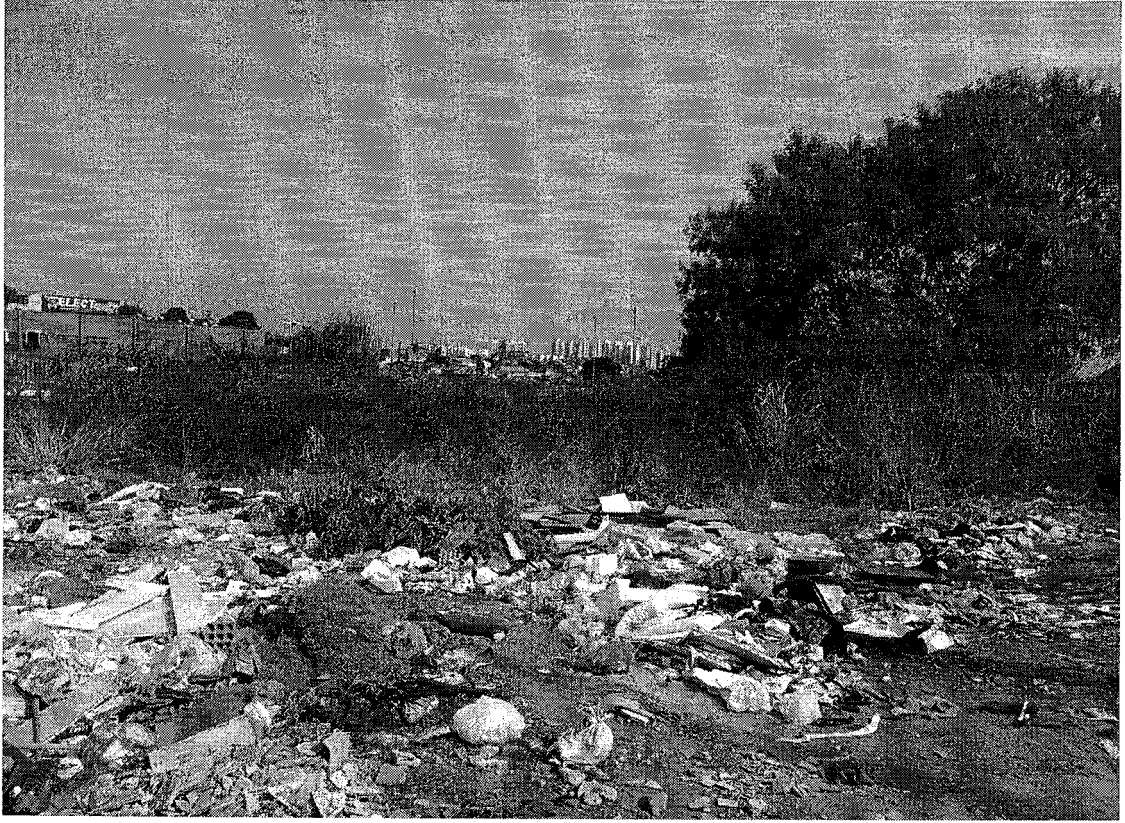



Prefeitura Municipal de Hortolândia
SECRETARIA DE FINANÇAS

Hortolândia, 23 de setembro de 2021.

MI SF GS 132/2021

De: SMF - Gabinete do Secretário
Para: SMAJ – Gabinete do Secretário

Assunto: Respostas ao requerimento 475/2021

Respostas ao Requerimento **475/2021**, no que compete à SMF:

3 – Existem débitos porém, tendo em vista o princípio constitucional do sigilo fiscal, não podemos informar o valor.

4 – A área total dos lotes 17, 18, 19 e 20 da quadra 38 do Loteamento Jardim Nossa Senhora Auxiliadora é de 1.143m².

5 – Todos os imóveis pertencem ao mesmo proprietário, Sr. Mauri Irae Ferreira de Melo.

Atenciosamente,



Pedro Reis Galindo
Secretário de Finanças